

Zona **CAMPANILLAS**

**AMBITOS**

Plano

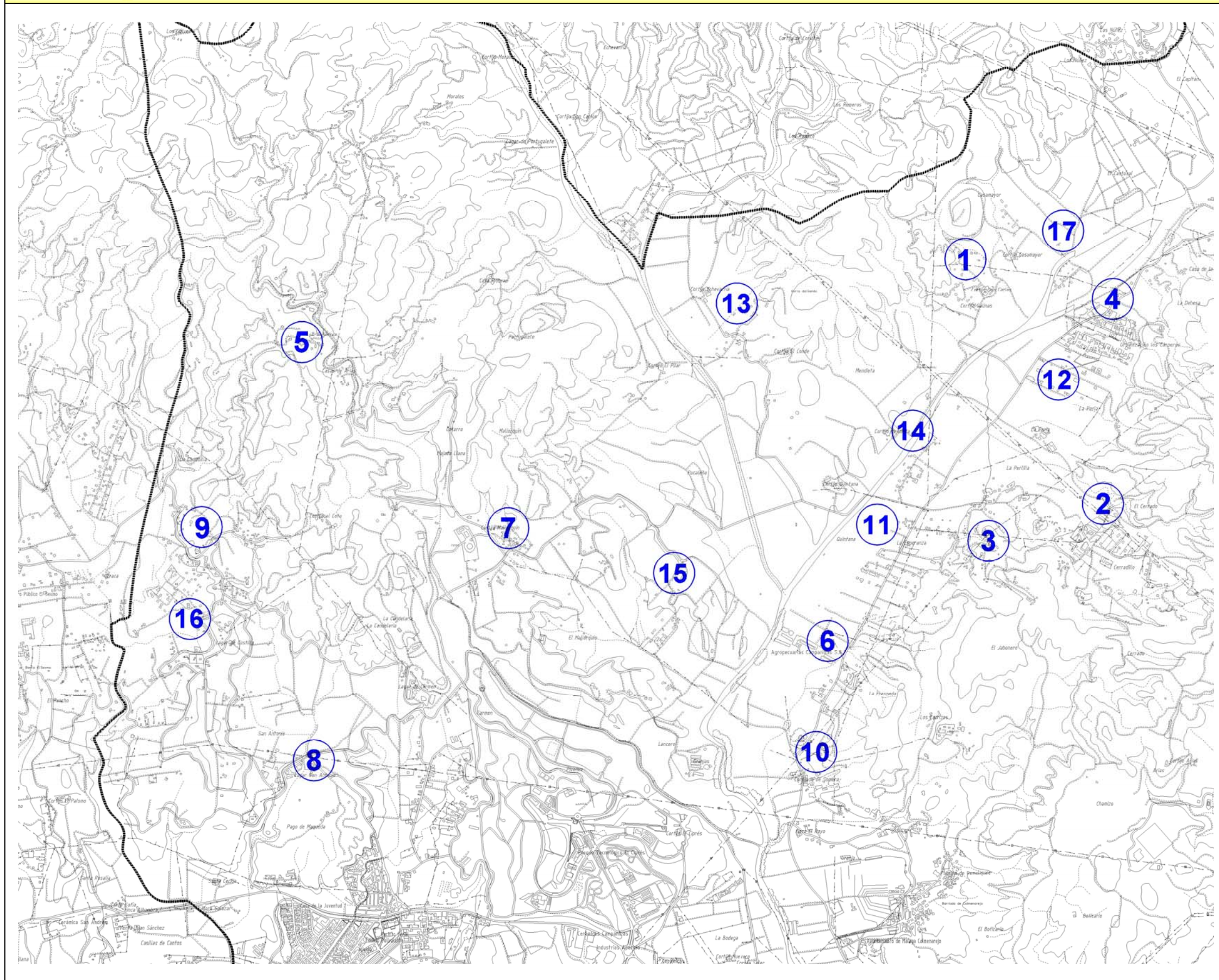

NUMERO	NOMBRE
01	Salinas
02	Cuesta del Cerrado
03	El Cerrillo
04	Los Carneros
05	Los Arias
06	El Cortijillo
07	El Mallorquín
08	Costilla
09	San Antonio
10	La Somera
11	Fresneda
12	Casilla Carpintero
13	Cortijo del Conde
14	La Perilla
15	El Ciprés
16	Locota
17	La Isla



Zona **CAMPANILLAS**

Nombre **SALINAS**

Numero **01**

Plano **CARTOGRAFIA 2008**

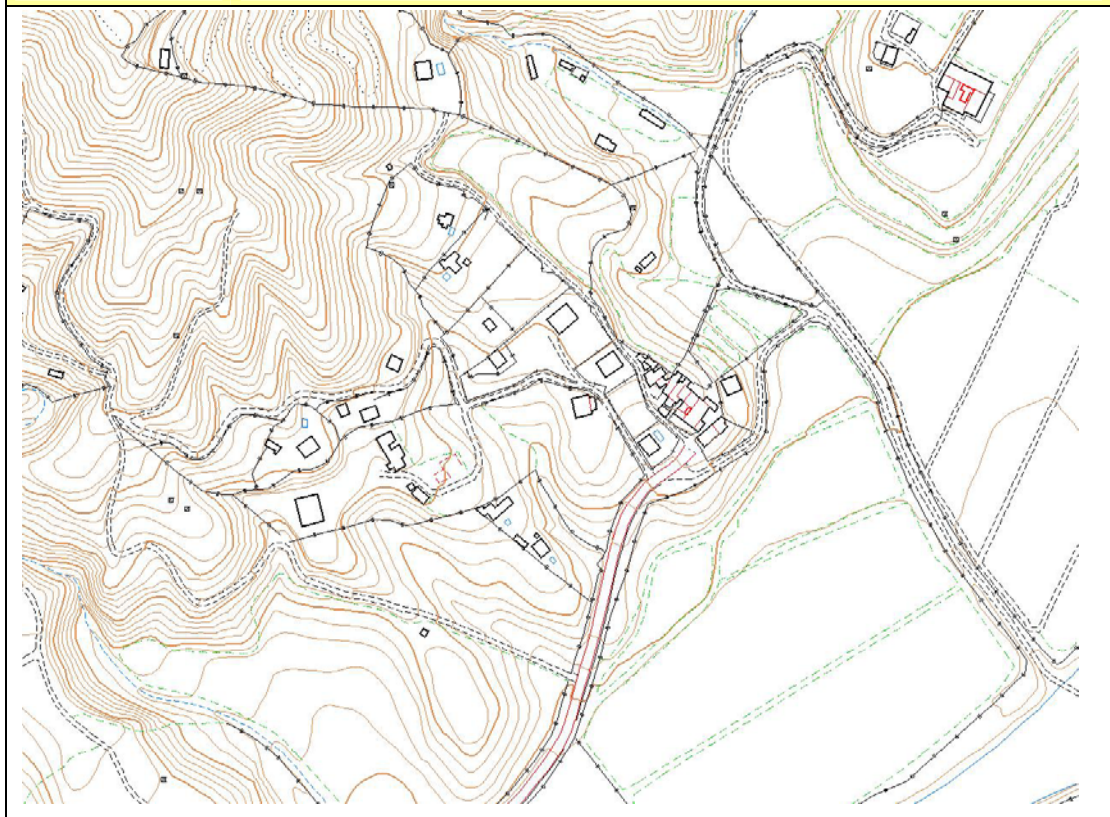

Fotografía **ORTOFOTO 2008**



**CARACTERÍSTICAS**

<b>EDIFICIOS</b>	Viviendas aprox.	25
	Otros	
<b>PARCELACIÓN</b>	Media (m <sup>2</sup> )	2500
<b>ACTIVIDAD Agrícola</b>	Explotación	SI
	Huerto domestico	SI
<b>SERVICIOS Aparentes</b>	Agua	SI
	Saneamiento	NO
	Alumbrado	SI
	Limpieza (recogida basura)	SI
<b>ANTIGÜEDAD</b>	Anterior 1960	4%
	1984	24%
<b>Observaciones</b>	Incluido en el PGOU-97 Art. 9.4.4.	

Fotografía **AEREA 1956**



Fotografía **AEREA 1984**



**DESCRIPCION**

Situado al noreste del núcleo de Campanillas, tiene su acceso por el camino de los Núñez. Ha crecido entorno al Cortijo de Salinas ya existente en el año 1956. Cuenta con un número aproximado de 25 edificios destinados a vivienda unifamiliar, de las que una parte se puede entender como primera residencia, la mayoría parecen ser de reciente construcción. La actividad agropecuaria se ciñe a algunas fincas de cítricos y huertos individuales. Existen farolas de alumbrado en algunos puntos.

**LOCALIZACION**

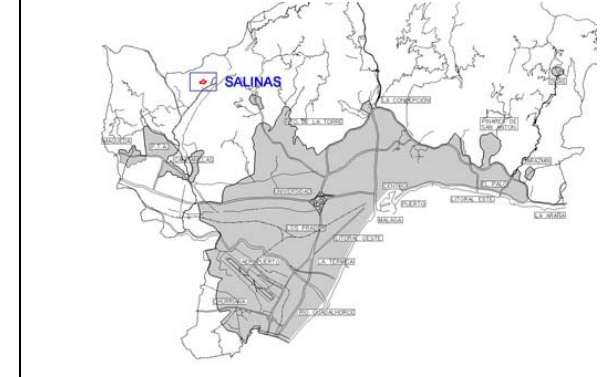

Zona **CAMPANILLAS**

Nombre **CUESTA DEL CERRADO**

Numero **02**

Plano **CARTOGRAFIA 2008**

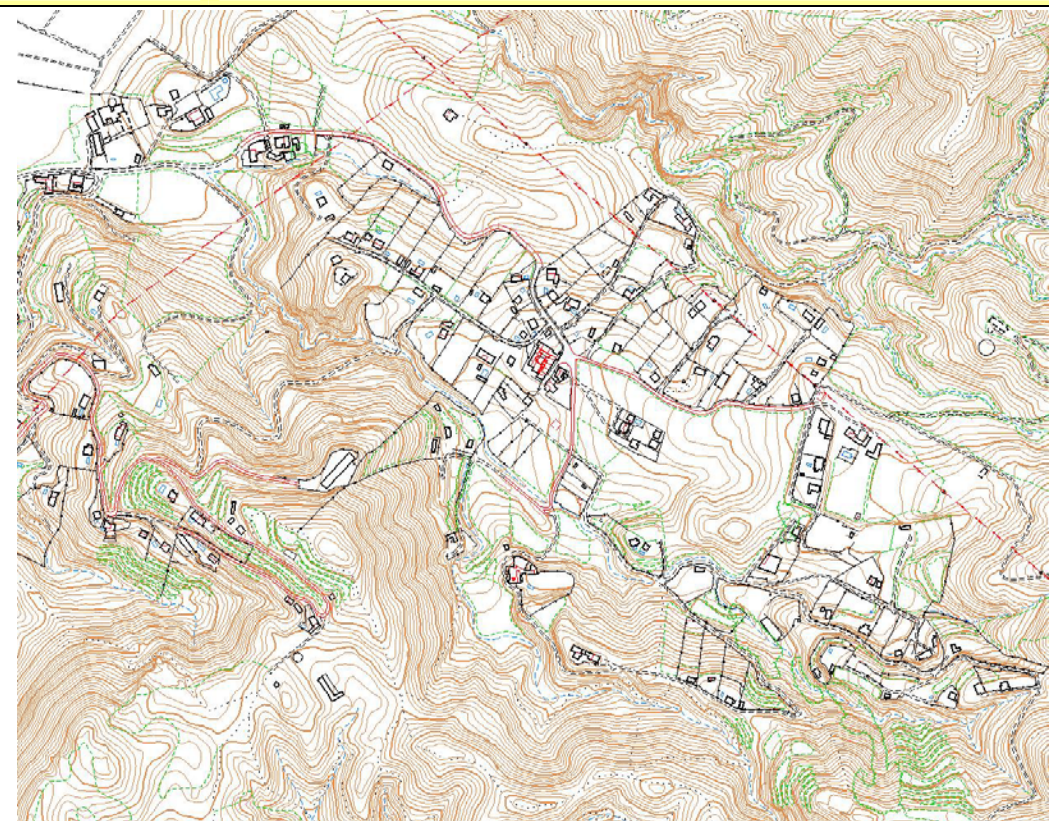

Fotografía **ORTOFOTO 2008**

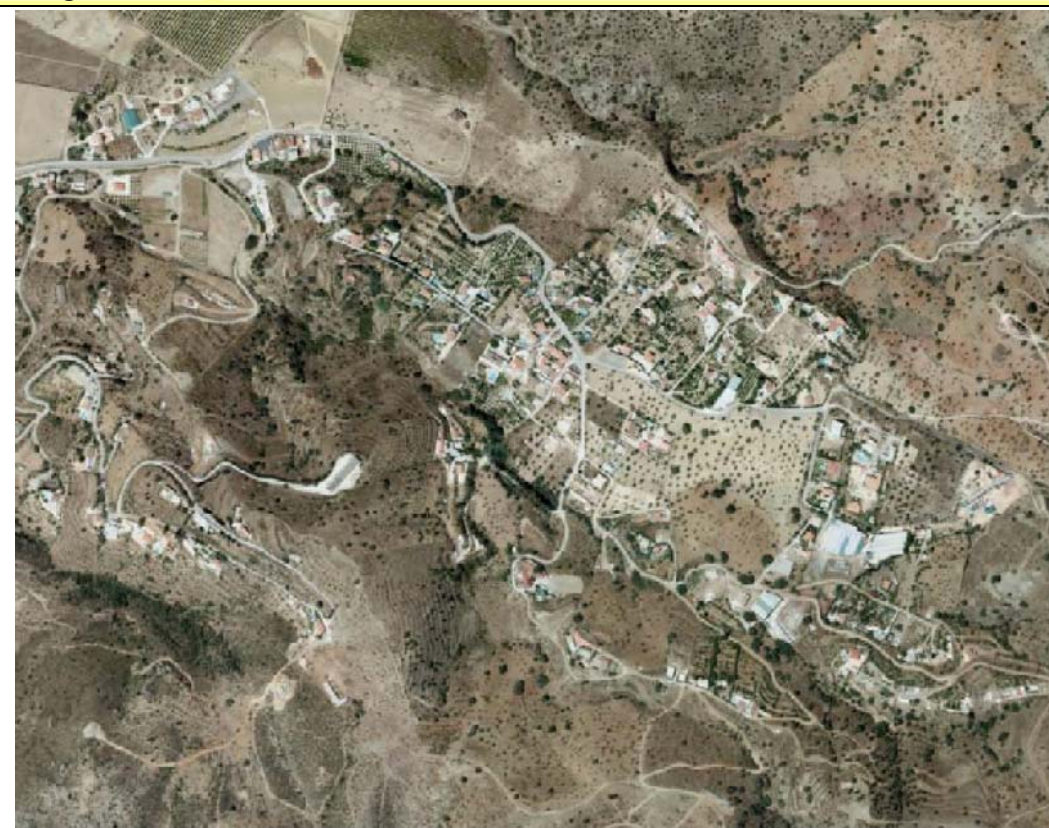

**CARACTERÍSTICAS**

<b>EDIFICIOS</b>	Viviendas aprox.	80
	Otros	
<b>PARCELACIÓN</b>	Media (m <sup>2</sup> )	2000
<b>ACTIVIDAD Agrícola</b>	Explotación	NO
	Huerto domestico	SI
<b>SERVICIOS Aparentes</b>	Agua	SI
	Sanearamiento	SI/NO
	Alumbrado	SI
	Limpieza (recogida basura)	SI
<b>ANTIGÜEDAD</b>	Anterior 1960	3%
	1984	25%
<b>Observaciones</b>	Incluido en el PGOU-97 Art. 9.4.4.	

Fotografía **AEREA 1956**

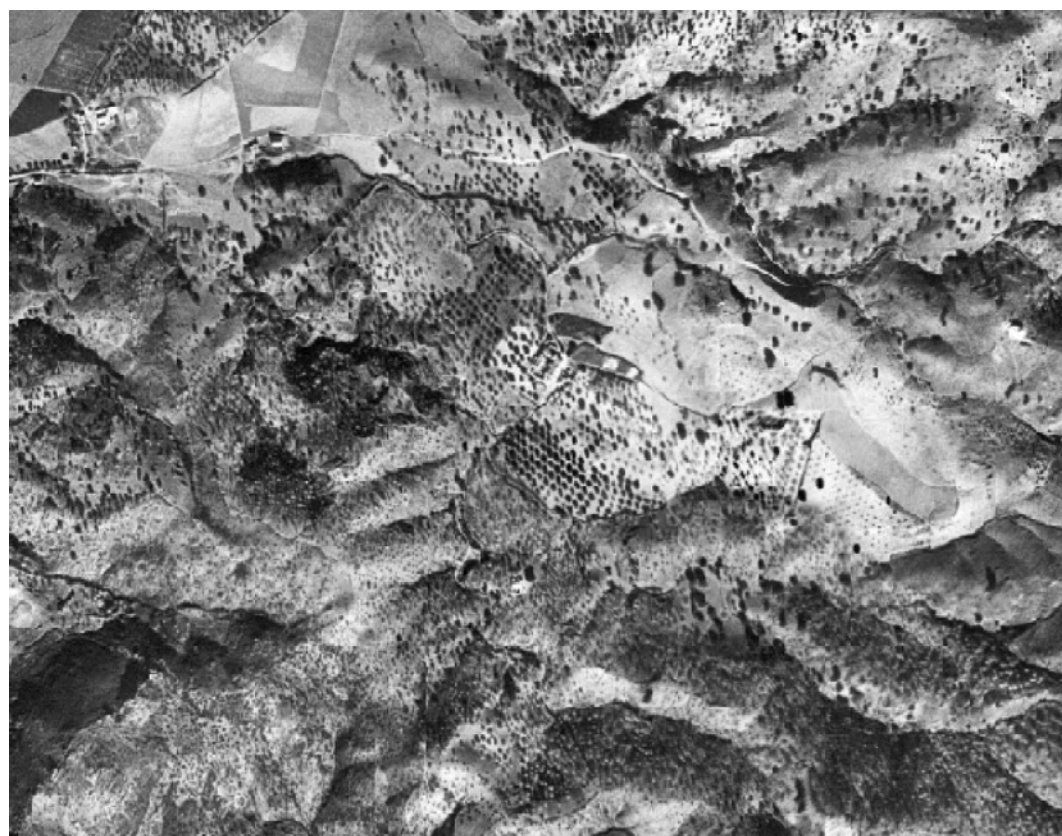

Fotografía **AEREA 1984**



**DESCRIPCION**

Situado al oeste del término municipal y al norte del núcleo de Campanillas, tiene su acceso por la carretera de la Fresneda (A-7058). No parece tener origen en ningún asentamiento antiguo y su crecimiento resulta bastante desordenado siguiendo la estela del camino del Cerrado. La apariencia del uso es en la mayoría de primera residencia. La actividad agropecuaria se ciñe a los huertos individuales, el resto del entorno se trata de suelo de secano. Existen farolas de alumbrado en el tramo asfaltado del camino de acceso. Se observan algunos registros de alcantarillado.

**LOCALIZACION**



Zona **CAMPANILLAS**

Nombre **EL CERRILLO**

Numero **03**

Plano **CARTOGRAFIA 2008**

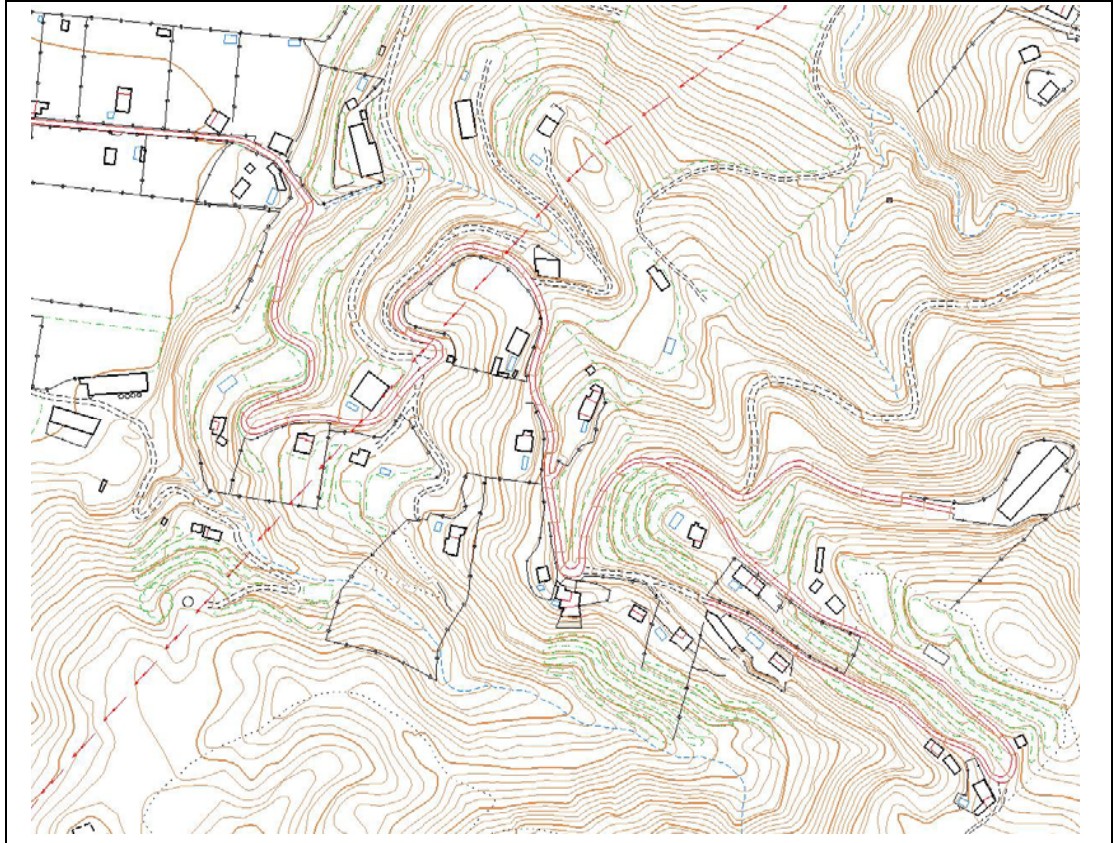

Fotografía **ORTOFOTO 2008**



**CARACTERÍSTICAS**

<b>EDIFICIOS</b>	Viviendas aprox.	25
	Otros	
<b>PARCELACIÓN</b>	Media (m <sup>2</sup> )	4000
<b>ACTIVIDAD Agrícola</b>	Explotación	NO
	Huerto domestico	SI
<b>SERVICIOS Aparentes</b>	Agua	NO
	Saneamiento	NO
	Alumbrado	NO
	Limpieza (recogida basura)	SI
<b>ANTIGÜEDAD</b>	Anterior 1960	0%
	1984	52%
<b>Observaciones</b>	Incluido en el PGOU-97 Art. 9.4.4.	

Fotografía **AEREA 1956**



Fotografía **AEREA 1984**



**DESCRIPCION**

Situado al oeste del término municipal y al norte del núcleo de Campanillas, tiene su acceso por la carretera de la Fresneda (A-7058). No parece tener origen en ningún asentamiento antiguo y su crecimiento resulta bastante desordenado. La mayoría de las edificaciones son de reciente construcción y destinadas a primera residencia. También existen algunas construcciones tipo nave. La actividad agropecuaria se ciñe a los huertos individuales. Es colindante y tiene uno de sus accesos por el diseminado de la Fresneda.

**LOCALIZACION**

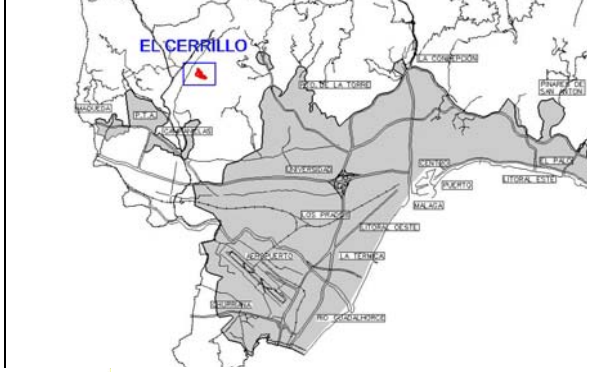

Zona **CAMPANILLAS**

Nombre **LOS CARNEROS**

Numero **04**

Plano **CARTOGRAFIA 2008**

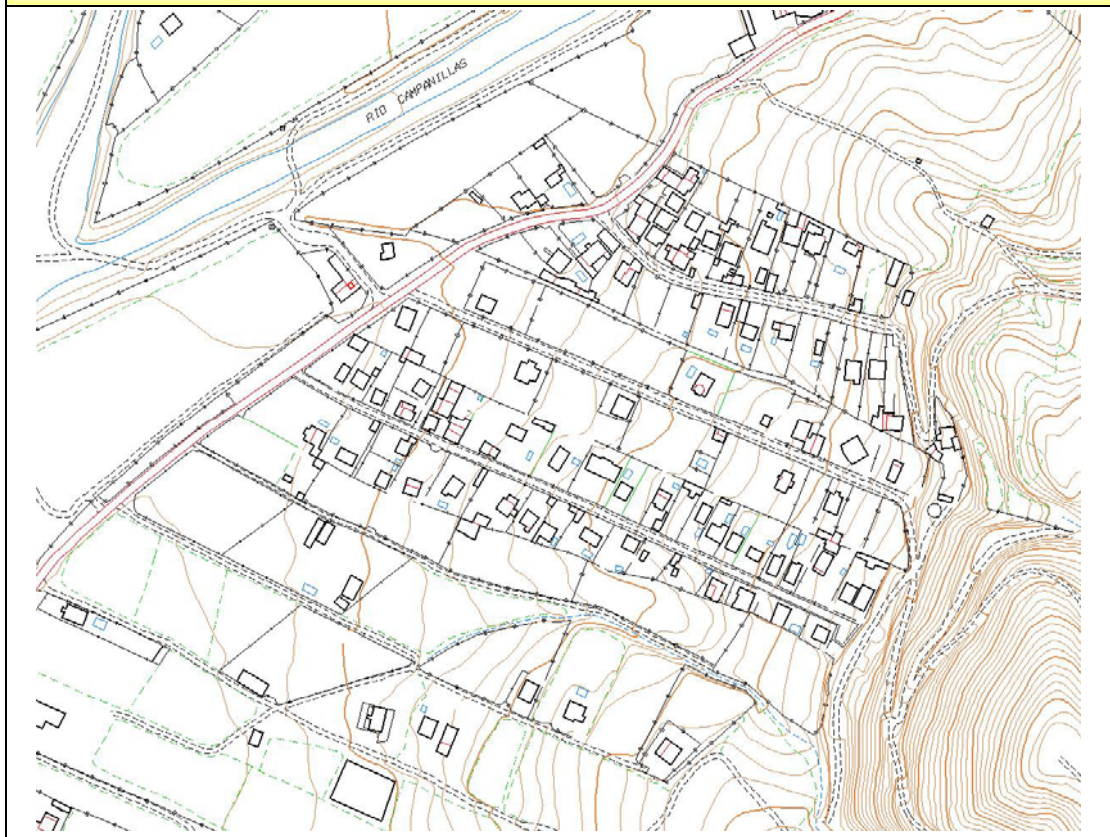

Fotografía **ORTOFOTO 2008**



**CARACTERÍSTICAS**

<b>EDIFICIOS</b>	Viviendas aprox.	70
	Otros	
<b>PARCELACIÓN</b>	Media (m <sup>2</sup> )	1200
<b>ACTIVIDAD Agrícola</b>	Explotación	NO
	Huerto domestico	SI
<b>SERVICIOS Aparentes</b>	Agua	SI
	Saneamiento	SI/NO
	Alumbrado	SI/NO
	Limpieza (recogida basura)	SI
<b>ANTIGÜEDAD</b>	Anterior 1960	1%
	1984	51%
<b>Observaciones</b>	Incluido en el PGOU-97 Art. 9.4.4. El saneamiento y alumbrado se sitúa en algunas vías.	

Fotografía **AEREA 1956**

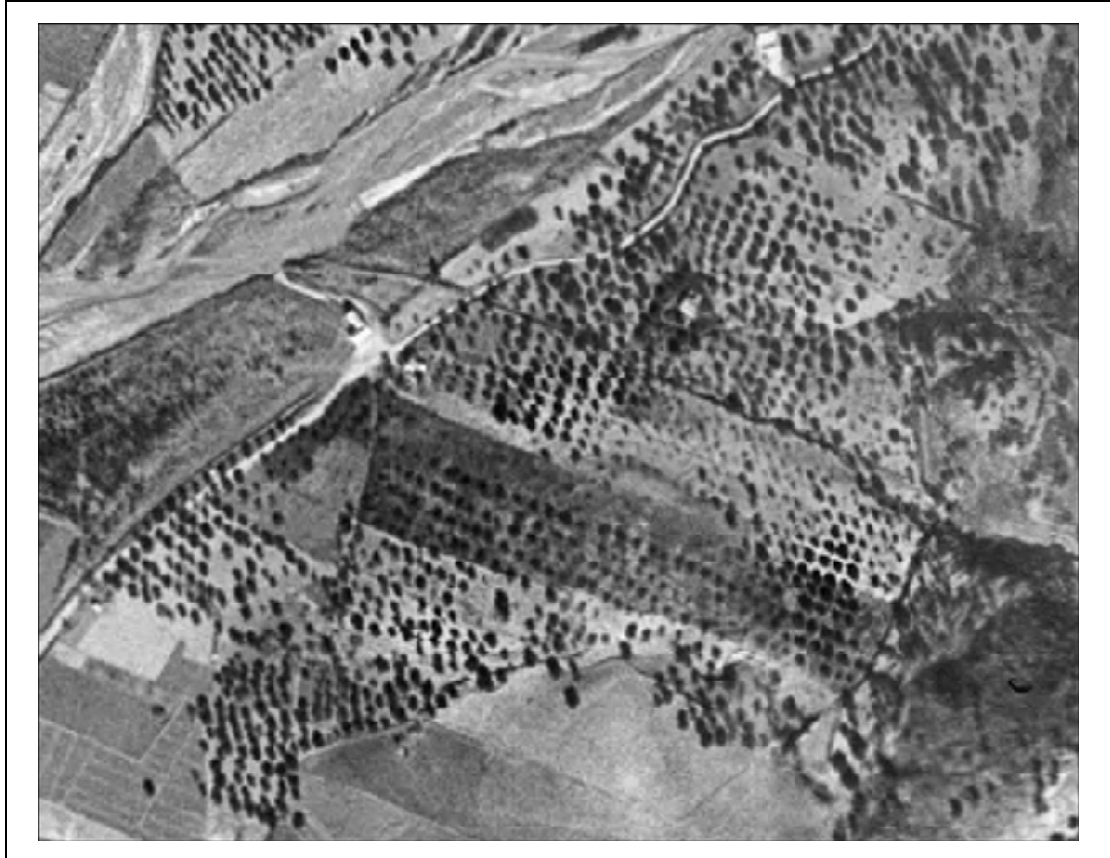

Fotografía **AEREA 1984**

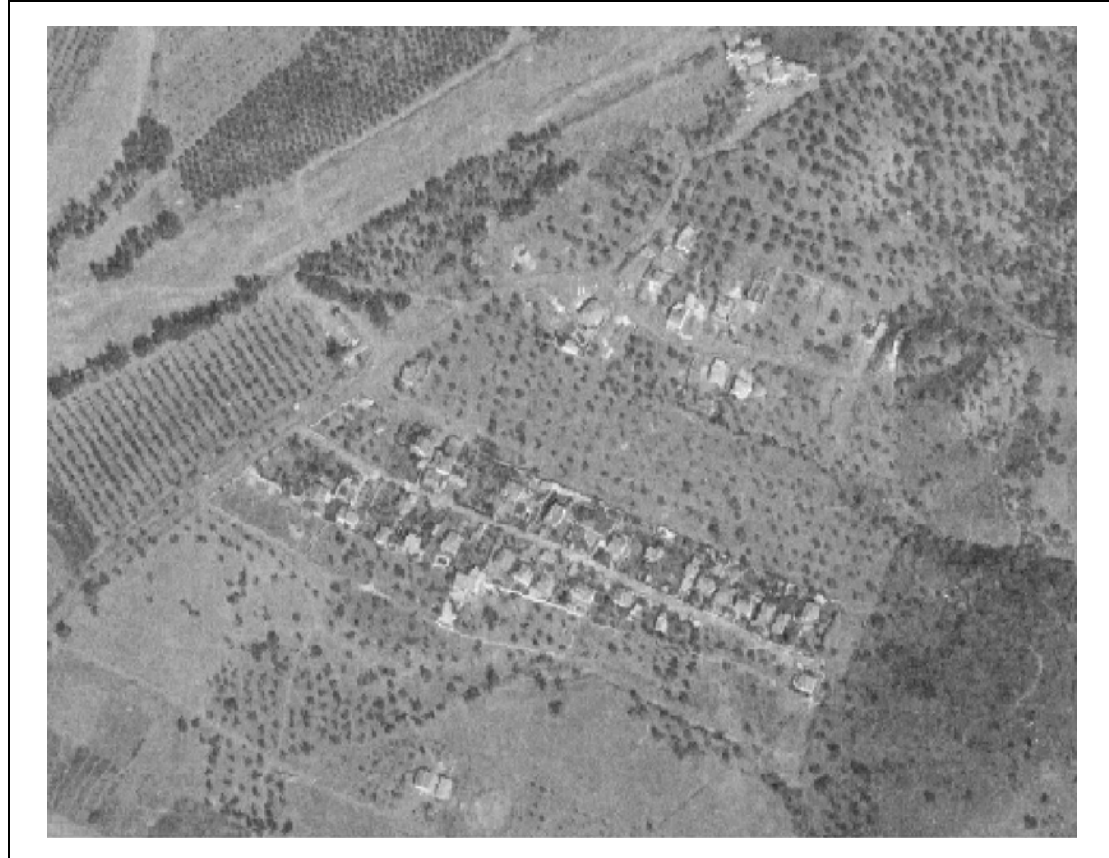

**DESCRIPCION**

Situado al oeste del término municipal y al norte del núcleo de Campanillas, tiene su acceso por la carretera de la Fresneda (A-7058). No parece tener origen en ningún asentamiento antiguo y su crecimiento presenta cierta regularidad sobre todo en la parte sur donde las parcelas de menuda superficie se articulan entorno al camino que partiendo de la carretera se va elevando hacia el este. La mayoría de las edificaciones se destinan a viviendas unifamiliares de primera residencia. La actividad agropecuaria se ciñe a los huertos domésticos. Es colindante por el sur con el diseminado de Casilla de Carpintero.

**LOCALIZACION**

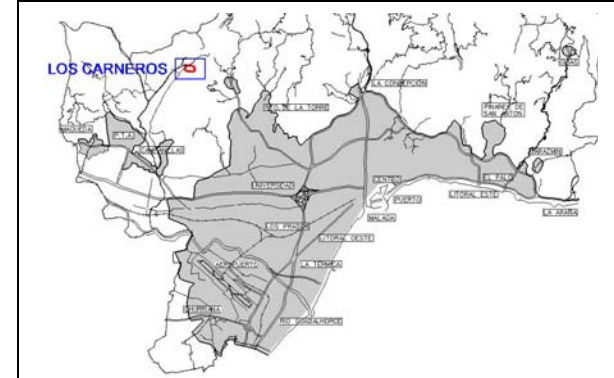

Zona **CAMPANILLAS**

Nombre **LOS ARIAS**

Numero **05**

Plano **CARTOGRAFIA 2008**

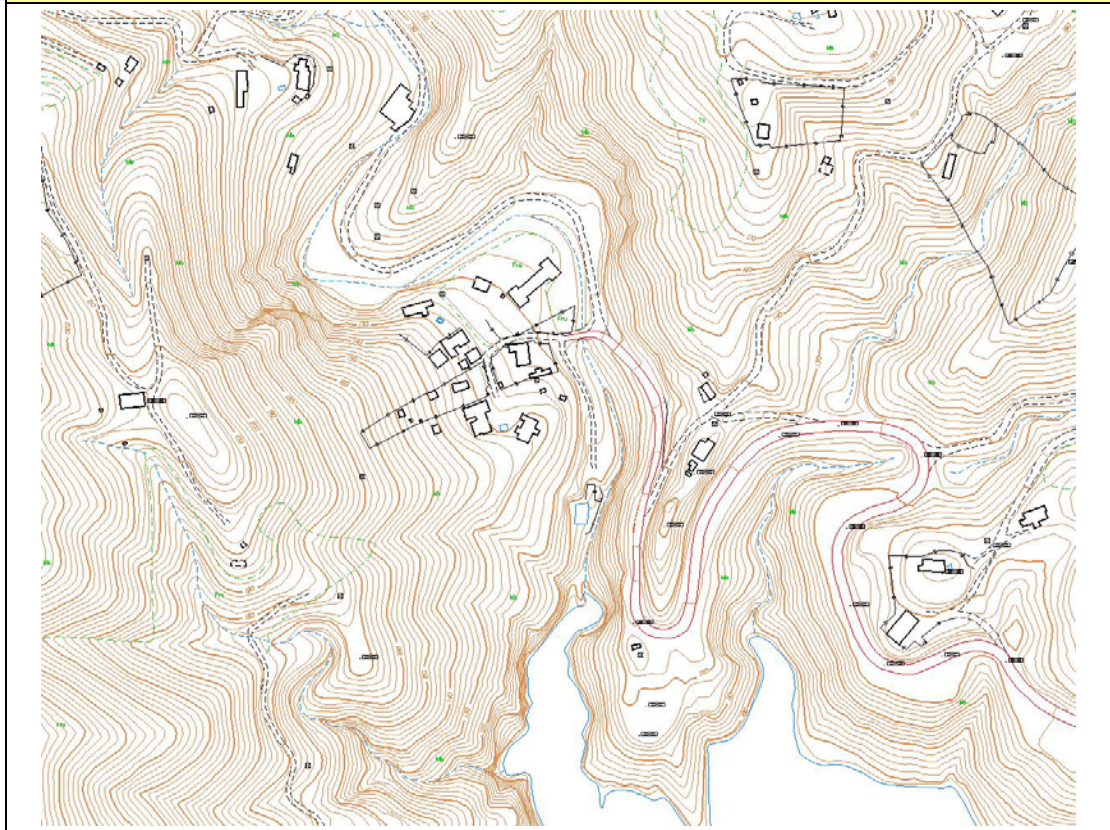

Fotografía **ORTOFOTO 2008**



**CARACTERÍSTICAS**

<b>EDIFICIOS</b>	Viviendas aprox.	10
	Otros	
<b>PARCELACIÓN</b>	Media (m <sup>2</sup> )	1800
<b>ACTIVIDAD Agrícola</b>	Explotación	NO
	Huerto domestico	SI
<b>SERVICIOS Aparentes</b>	Agua	SI
	Saneamiento	NO
	Alumbrado	NO
	Limpieza (recogida basura)	SI
<b>ANTIGÜEDAD</b>	Anterior 1960	10%
	1984	40%
<b>Observaciones</b>	Incluido en el PGOU-97 Art. 9.4.4.	

Fotografía **AEREA 1956**

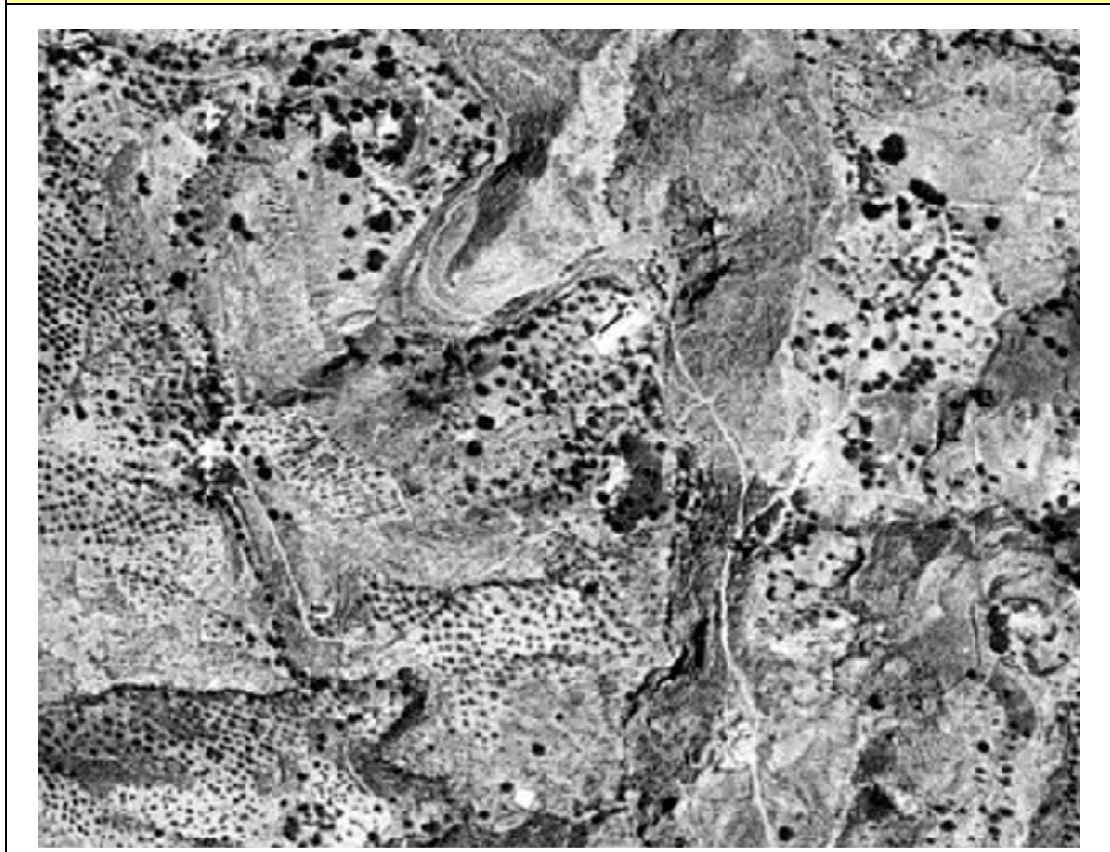

Fotografía **AEREA 1984**

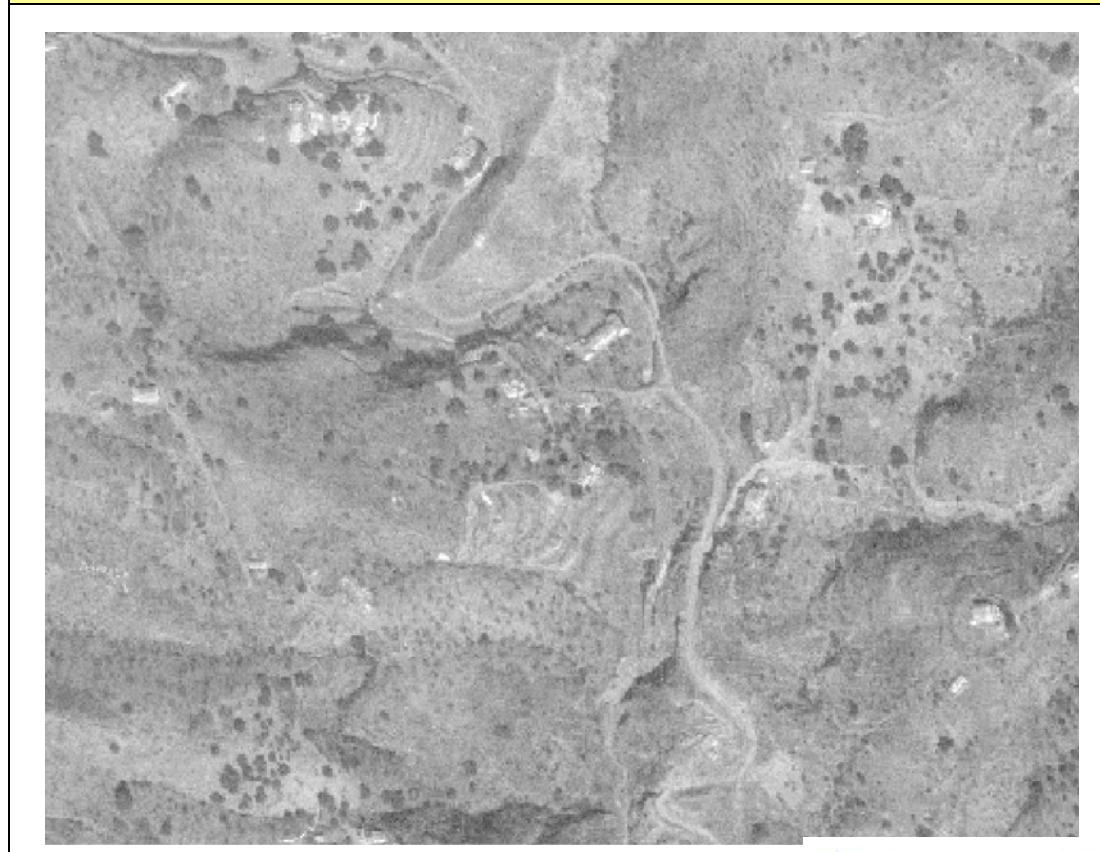

**DESCRIPCION**

Situado al oeste del término municipal y al norte del núcleo de Campanillas, tiene su acceso por el camino de la presa del Tomillar. Su origen esta en el asentamiento de Casas de Arias, entorno a la cual se agregan nuevas edificaciones destinadas principalmente a vivienda unifamiliar como residencia habitual. La actividad agropecuaria se ciñe a los huertos domésticos.

**LOCALIZACION**

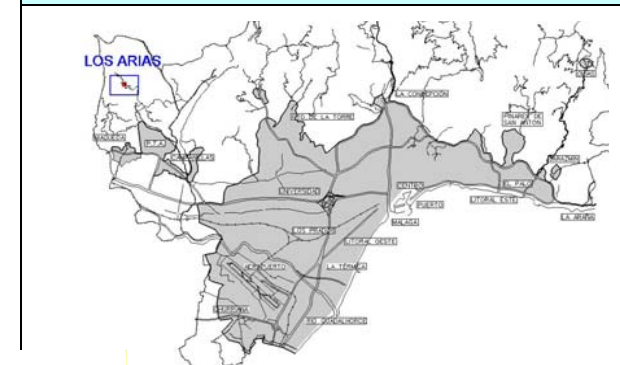

Zona **CAMPANILLAS**

Nombre **EL CORTIJILLO**

Numero **06**

Plano **CARTOGRAFIA 2008**

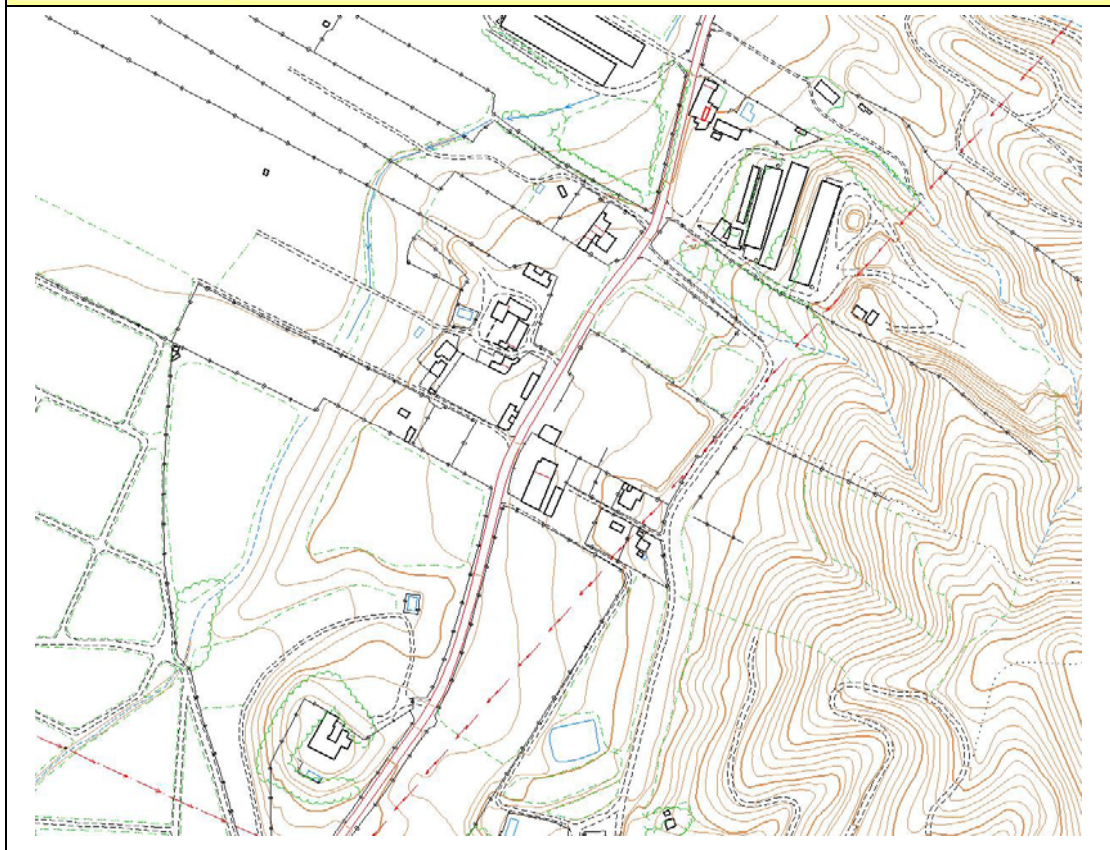

Fotografía **ORTOFOTO 2008**



**CARACTERISTICAS**

<b>EDIFICIOS</b>	Viviendas aprox.	10
	Otros	SI
<b>PARCELACIÓN</b>	Media (m <sup>2</sup> )	1500
<b>ACTIVIDAD Agrícola</b>	Explotación	NO
	Huerto domestico	SI
<b>SERVICIOS Aparentes</b>	Agua	SI
	Saneamiento	NO
	Alumbrado	NO
	Limpieza (recogida basura)	SI
<b>ANTIGÜEDAD</b>	Anterior 1960	10%
	1984	30%
<b>Observaciones</b>	Incluido en el PGOU-97 Art. 9.4.4.	

Fotografía **AEREA 1956**



Fotografía **AEREA 1984**



**DESCRIPCION**

Situado al oeste del término municipal y al norte del núcleo de Campanillas, tiene su acceso por la carretera de la Fresneda (A-7058), quedando partido por ella. Su origen esta en el antiguo cortijo Gálvez situado en la parte oeste de la carretera. El crecimiento se produce por agregación de parcelas menudas cuyo resultado es el edificaciones relativamente próximas. Existen en el entorno determinados usos industriales. Las edificaciones residenciales lo son de uso habitual. La actividad agropecuaria se ciñe a los huertos domésticos.

**LOCALIZACION**



Zona **CAMPANILLAS**

Nombre **EL MALLORQUIN**

Numero **07**

Plano **CARTOGRAFIA 2008**

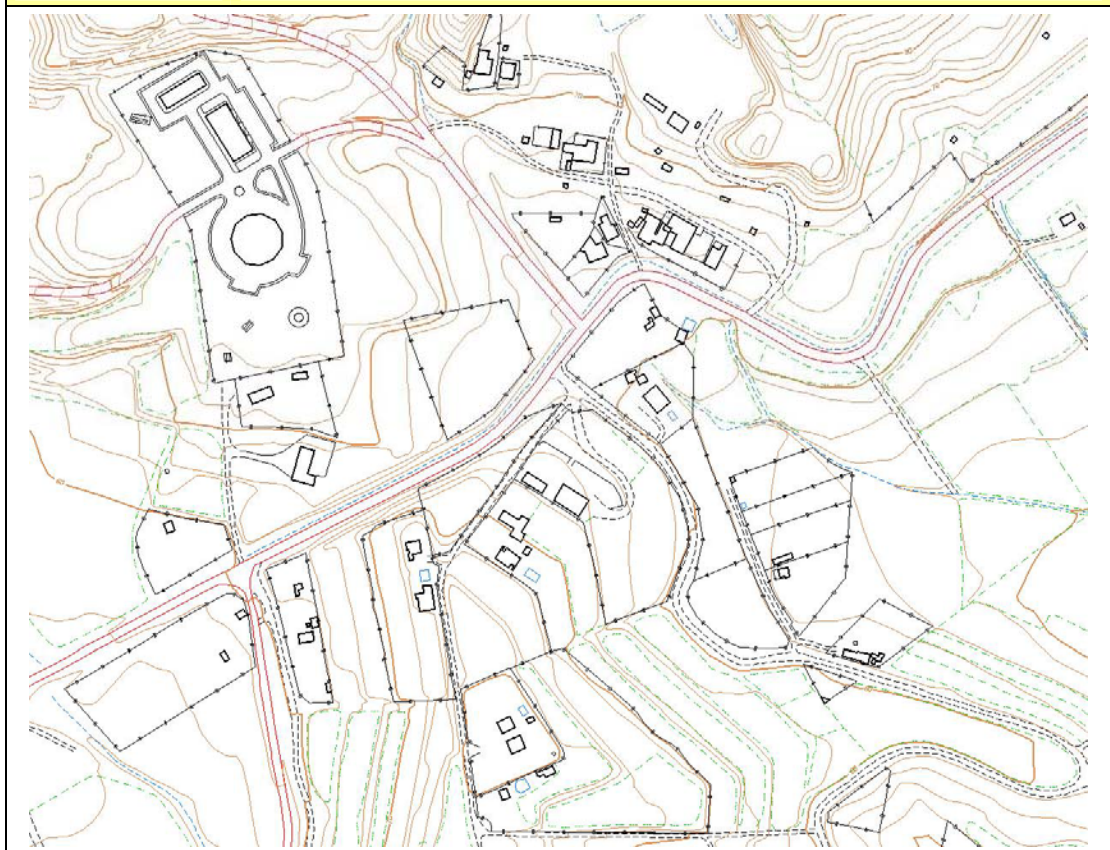

Fotografía **ORTOFOTO 2008**

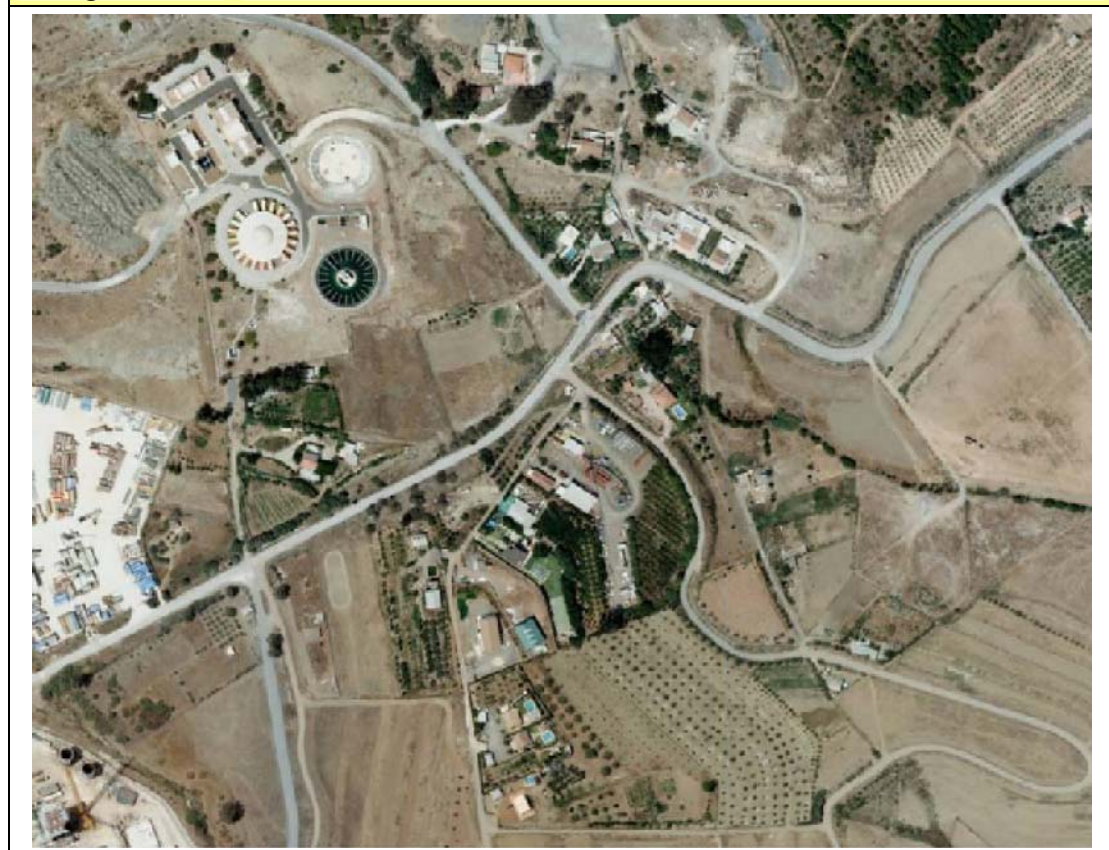

**CARACTERISTICAS**

<b>EDIFICIOS</b>	Viviendas aprox.	25
	Otros	
<b>PARCELACIÓN</b>	Media (m <sup>2</sup> )	1500
<b>ACTIVIDAD Agrícola</b>	Explotación	NO
	Huerto domestico	SI
<b>SERVICIOS Aparentes</b>	Agua	SI
	Saneamiento	NO
	Alumbrado	NO
	Limpieza (recogida basura)	SI
<b>ANTIGÜEDAD</b>	Anterior 1960	4%
	1984	4%
<b>Observaciones</b>	Incluido en el PGOU-97 Art. 9.4.4.	

Fotografía **AEREA 1956**



Fotografía **AEREA 1984**



**DESCRIPCION**

Situado al oeste del término municipal y al norte del núcleo de Campanillas, tiene su acceso por el camino de servicio del canal de riegos de Guadalhorce. Su origen se entiende en el antiguo cortijo El Mallorquín, entorno al cual se ido anexionando edificaciones sobre parcela menudas en su mayor parte. Las edificaciones residenciales lo son de uso habitual. La actividad agropecuaria se ciñe a los huertos domésticos.

**LOCALIZACION**

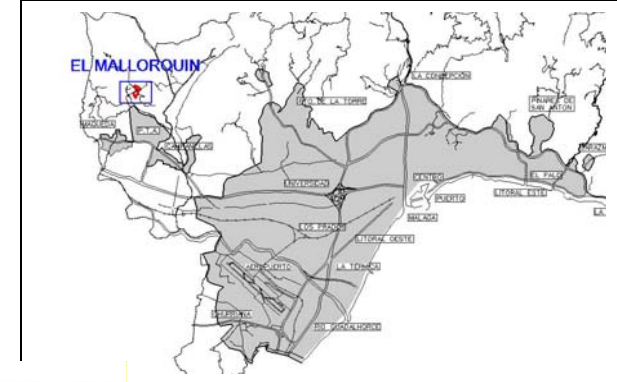



Zona **CAMPANILLAS**

Nombre **COSTILLA**

Numero **08**

Plano **CARTOGRAFIA 2008**

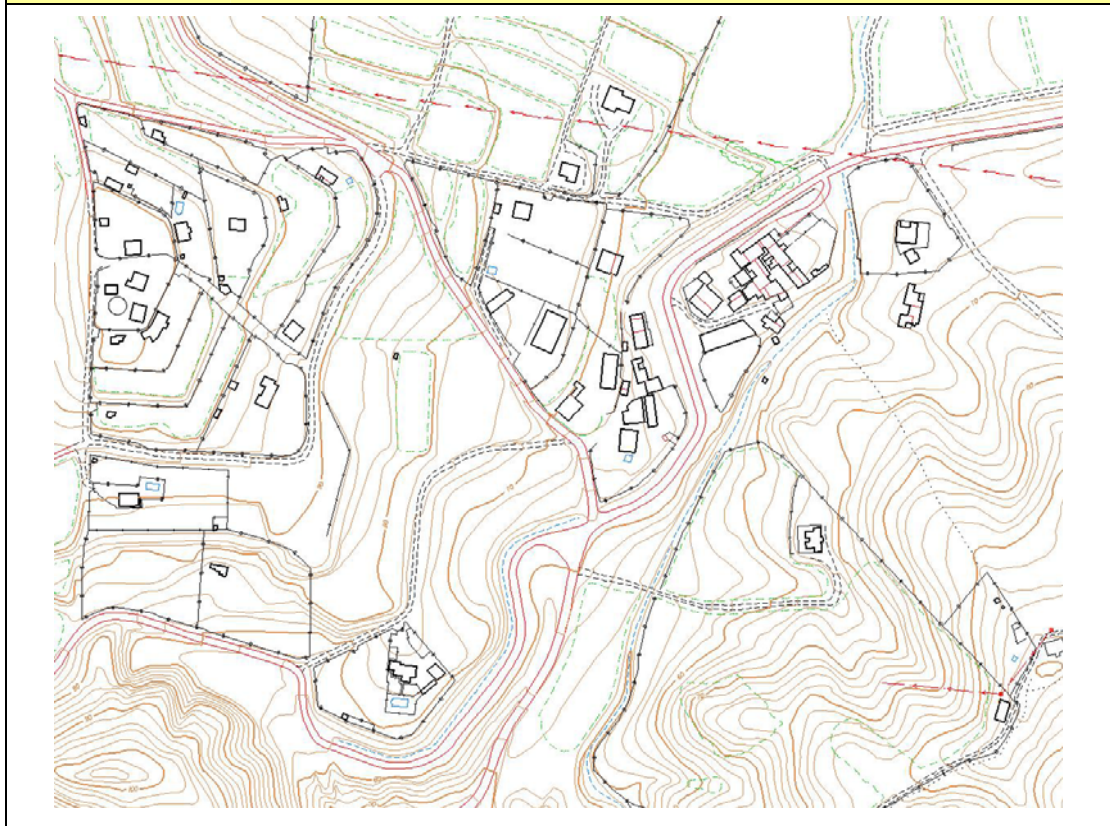

Fotografía **ORTOFOTO 2008**



**CARACTERÍSTICAS**

<b>EDIFICIOS</b>	Viviendas aprox.	27
	Otros	
<b>PARCELACIÓN</b>	Media (m <sup>2</sup> )	2800
<b>ACTIVIDAD Agrícola</b>	Explotación	NO
	Huerto domestico	SI
<b>SERVICIOS Aparentes</b>	Agua	SI
	Saneamiento	SI/NO
	Alumbrado	NO
	Limpieza (recogida basura)	SI
<b>ANTIGÜEDAD</b>	Anterior 1960	1%
	1984	48%
<b>Observaciones</b>	Incluido en el PGOU-97 Art. 9.4.4. Se observan algunos registros de alcantarillado	

Fotografía **AEREA 1956**



Fotografía **AEREA 1984**



**DESCRIPCION**

Situado al oeste del término municipal y al noroeste del núcleo de Campanillas, tiene su acceso por el camino de Costilla.  
 Su origen se entiende en el antiguo Lagar de San Antonio, entorno al cual se ido anexionando edificaciones sobre parcela menudas en su mayor parte.  
 Las edificaciones residenciales lo son de uso habitual.  
 La actividad agropecuaria se ciñe a los huertos domésticos.

**LOCALIZACION**

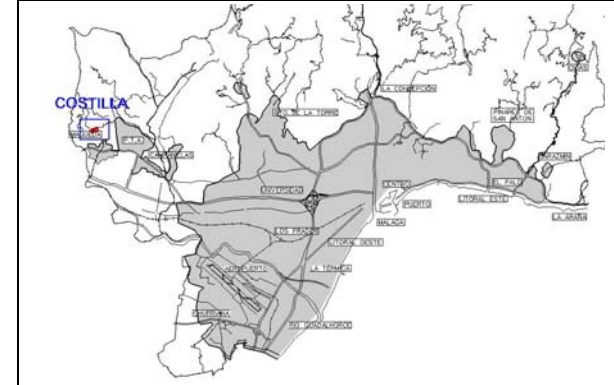

Zona **CAMPANILLAS**

Nombre **SAN ANTONIO**

Numero **09**

Plano **CARTOGRAFIA 2008**

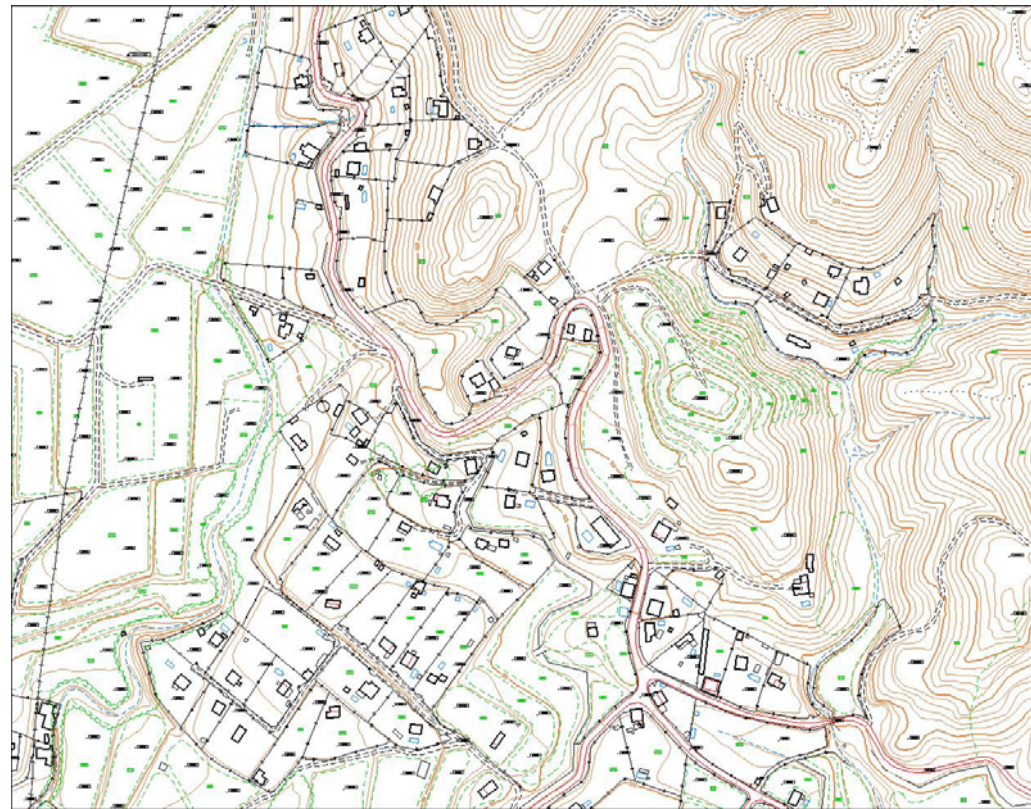

Fotografía **ORTOFOTO 2008**



**CARACTERISTICAS**

<b>EDIFICIOS</b>	Viviendas aprox.	75
	Otros	
<b>PARCELACIÓN</b>	Media (m <sup>2</sup> )	2300
<b>ACTIVIDAD Agrícola</b>	Explotación	NO
	Huerto domestico	SI
<b>SERVICIOS Aparentes</b>	Agua	SI
	Saneamiento	SI/NO
	Alumbrado	NO
	Limpieza (recogida basura)	NO
<b>ANTIGÜEDAD</b>	Anterior 1960	0%
	1984	5%
<b>Observaciones</b>	Se observan algunos registros de alcantarillado	

Fotografía **AEREA 1956**



Fotografía **AEREA 1984**



**DESCRIPCION**

Situado al oeste del término municipal, lindando con el de Cártama y al noroeste del núcleo de Campanillas, tiene su acceso por el camino de Costilla y carril de la Trompa. Su origen no esta basado en ningún asentamiento antiguo, de hecho la mayoría de las construcciones son relativamente recientes, la mayor parte destinadas a vivienda unifamiliar aparentemente habitual. La parcelación presenta bastante regularidad por un loteamiento premeditado. La actividad agropecuaria se ciñe a los huertos domésticos.

**LOCALIZACION**

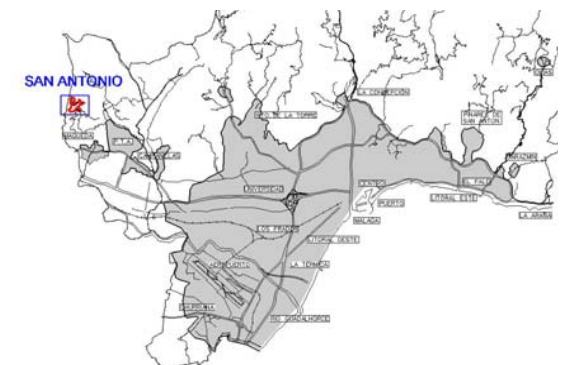

Zona **CAMPANILLAS**

Nombre **LA SOMERA**

Numero **10**

Plano **CARTOGRAFIA 2008**

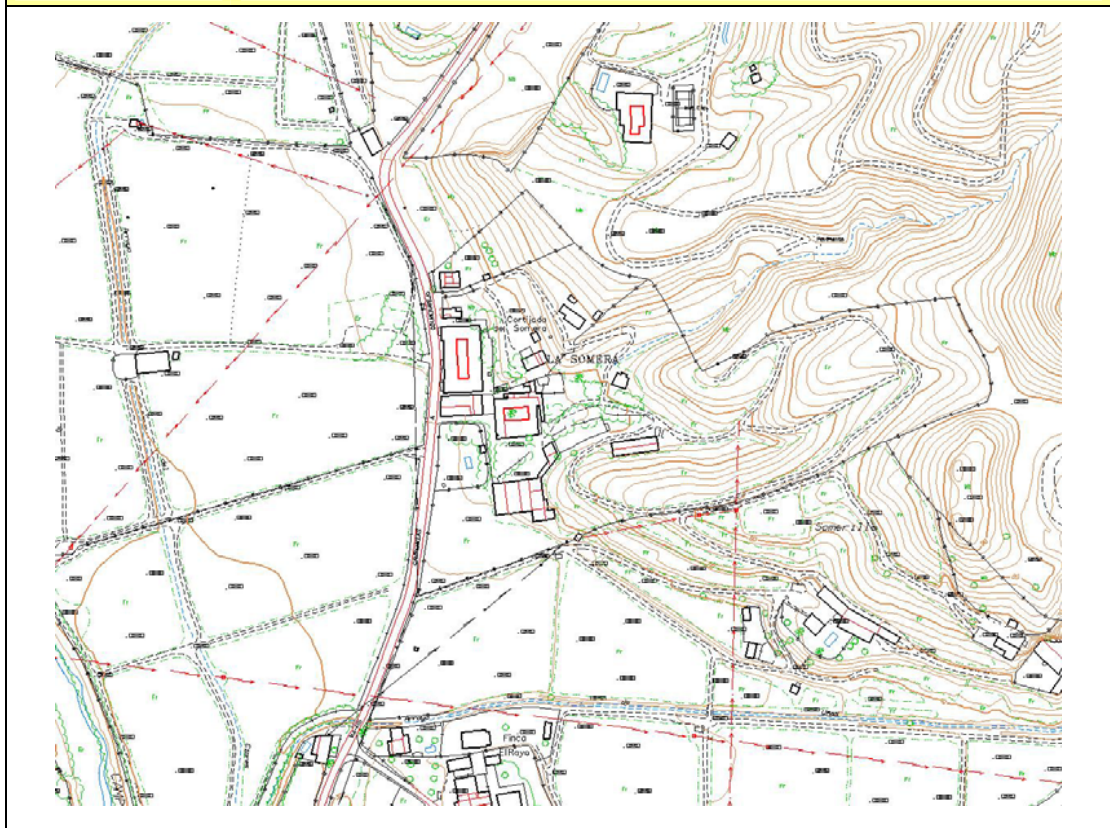

Fotografía **ORTOFOTO 2008**



**CARACTERÍSTICAS**

<b>EDIFICIOS</b>	Viviendas aprox.	6
	Otros	
<b>PARCELACIÓN</b>	Media (m <sup>2</sup> )	5000
<b>ACTIVIDAD Agrícola</b>	Explotación	SI
	Huerto domestico	NO
<b>SERVICIOS Aparentes</b>	Agua	SI
	Saneamiento	NO
	Alumbrado	NO
	Limpieza (recogida basura)	NO
<b>ANTIGÜEDAD</b>	Anterior 1960	100%
	1984	100%
<b>Observaciones</b>	Incluido en el PGOU-97 Art. 9.4.4.	

Fotografía **AEREA 1956**



Fotografía **AEREA 1984**

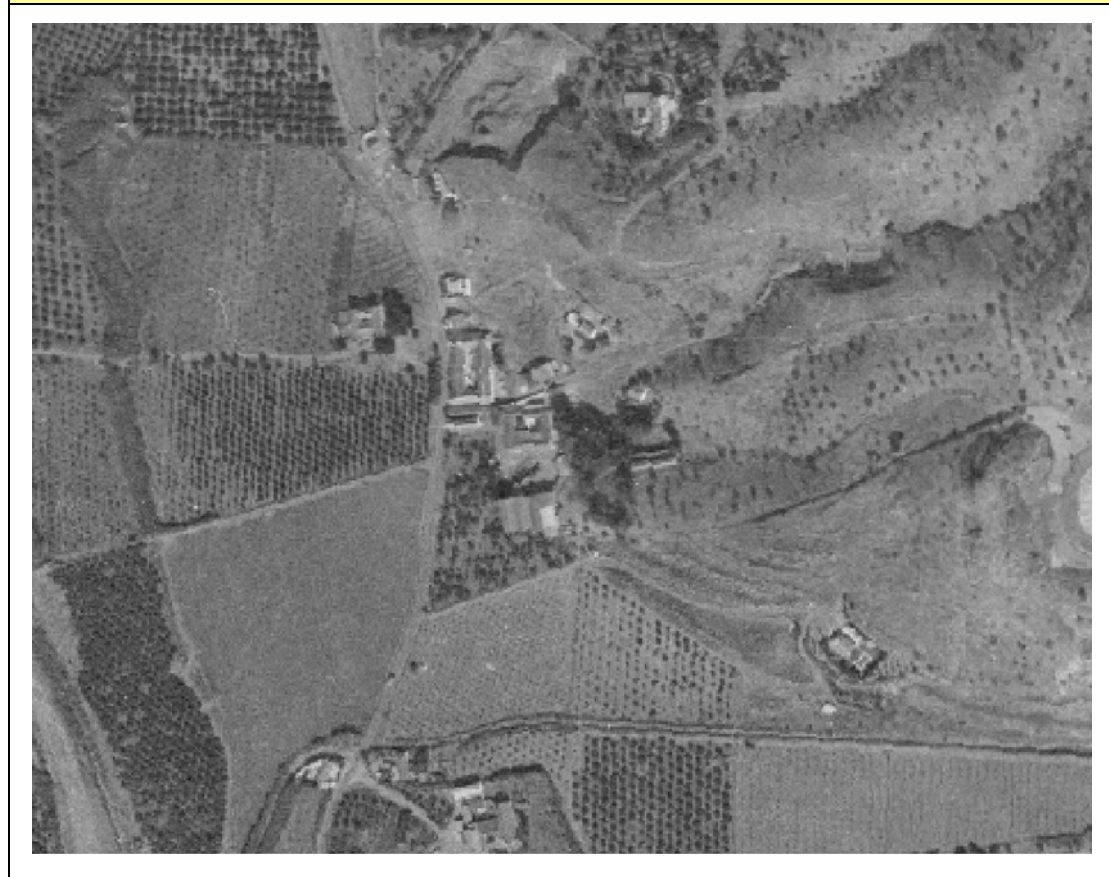

**DESCRIPCION**

Situado al oeste del término municipal y al norte del núcleo de Campanillas, tiene su acceso por la carretera de la Fresneda (A-7058). Su origen se sitúa en el cortijada de Somera, entorno al cual se han producido determinados asentamientos aparentemente sobre una misma parcela física. Las edificaciones se destinada vivienda unifamiliar de carácter permanente. La actividad agropecuaria se centra en la explotación de cítricos.

**LOCALIZACION**

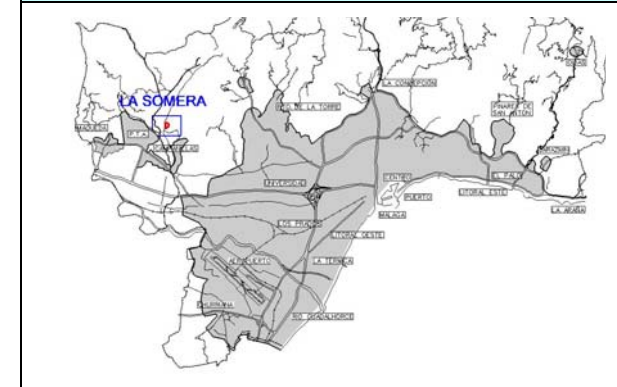

Zona **CAMPANILLAS**

Nombre **LA FRESNEDA**

Numero **11**

Plano **CARTOGRAFIA 2008**

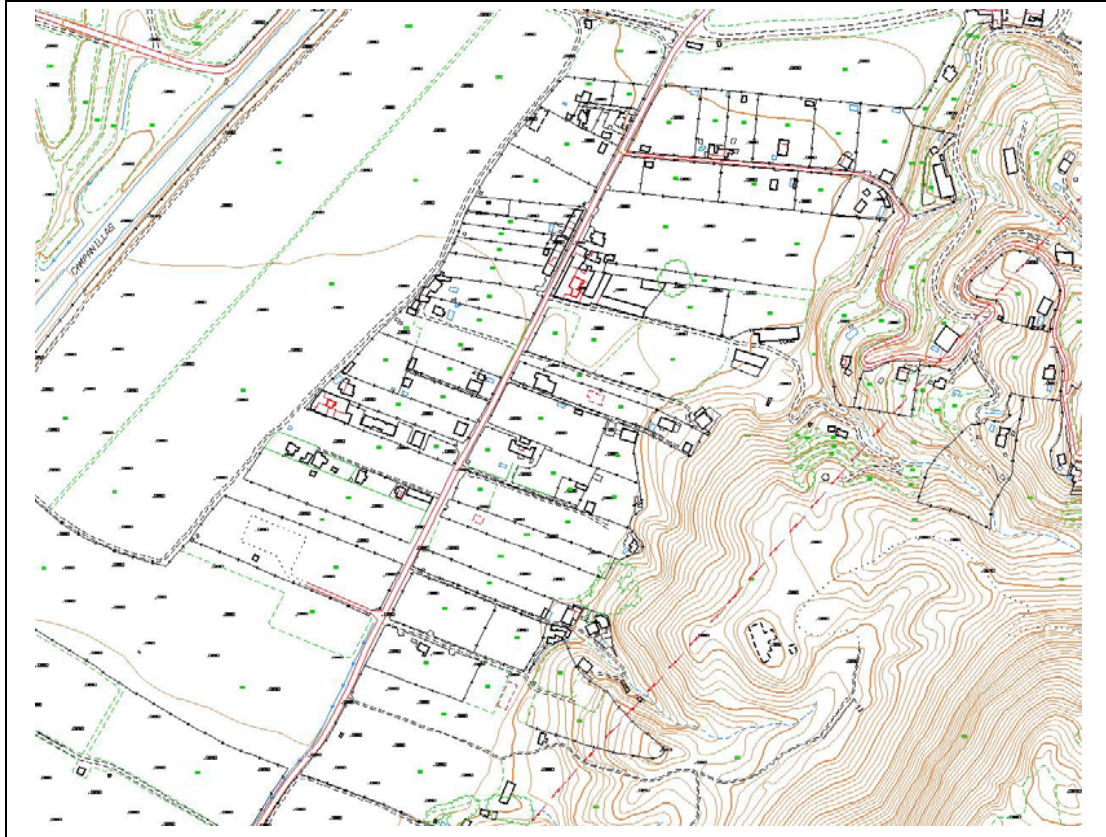

Fotografía **ORTOFOTO 2008**



**CARACTERÍSTICAS**

<b>EDIFICIOS</b>	Viviendas aprox.	30
	Otros	SI
<b>PARCELACIÓN</b>	Media (m <sup>2</sup> )	3000
<b>ACTIVIDAD Agrícola</b>	Explotación	SI
	Huerto domestico	SI
<b>SERVICIOS Aparentes</b>	Agua	NO
	Saneariento	NO
	Alumbrado	NO
	Limpieza (recogida basura)	SI
<b>ANTIGÜEDAD</b>	Anterior 1960	33%
	1984	73%
<b>Observaciones</b>		

Fotografía **AEREA 1956**



Fotografía **AEREA 1984**



**DESCRIPCION**

Situado al oeste del término municipal y al norte del núcleo de Campanillas, tiene su acceso por la carretera de la Fresneda (A-7058) y su desarrollo se produce a ambas márgenes de la misma con parcelación estrecha y alargada con su menor dimensión como fachada a la carretera. Su origen se sitúa en la hacienda La Esperanza y cuyo crecimiento se produce tanto hacia el norte y sur de la misma. Las edificaciones se destinada vivienda unifamiliar de carácter permanente. La actividad agropecuaria se centra en hueros domésticos y pequeña explotación agrícola. Es colindante con el Cerrillo.

**LOCALIZACION**

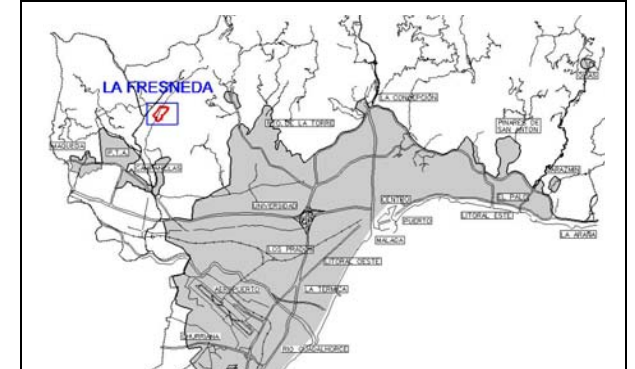

Zona **CAMPANILLAS**

Nombre **CASILLAS DE CARPINTERO**

Numero **12**

Plano **CARTOGRAFIA 2008**

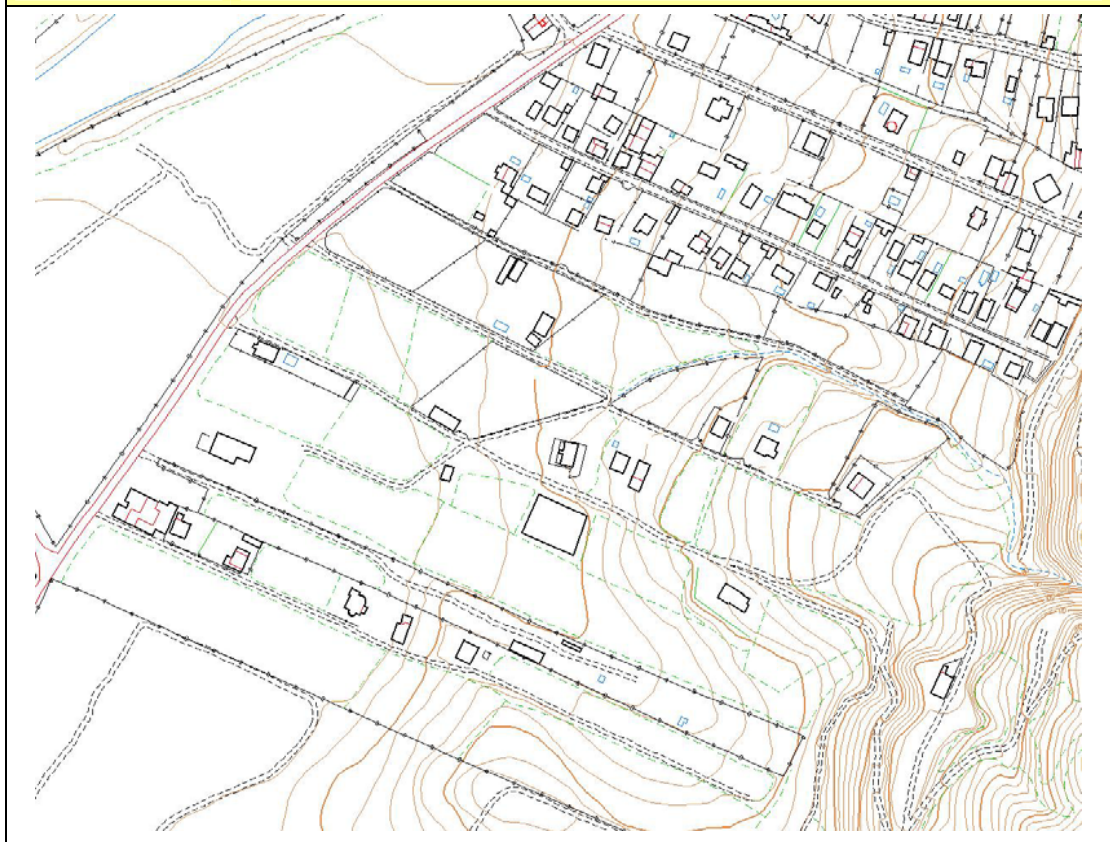

Fotografía **ORTOFOTO 2008**



**CARACTERÍSTICAS**

<b>EDIFICIOS</b>	Viviendas aprox.	25
	Otros	SI
<b>PARCELACIÓN</b>	Media (m <sup>2</sup> )	4000
<b>ACTIVIDAD Agrícola</b>	Explotación	SI
	Huerto domestico	SI
<b>SERVICIOS Aparentes</b>	Agua	NO
	Saneamiento	SI/NO
	Alumbrado	SI/NO
	Limpieza (recogida basura)	SI
<b>ANTIGÜEDAD</b>	Anterior 1960	0%
	1984	12%
<b>Observaciones</b>	Existen registros de alcantarillado en algunos acceso a las parcelas. En algunos viales existen farolas.	

Fotografía **AEREA 1956**

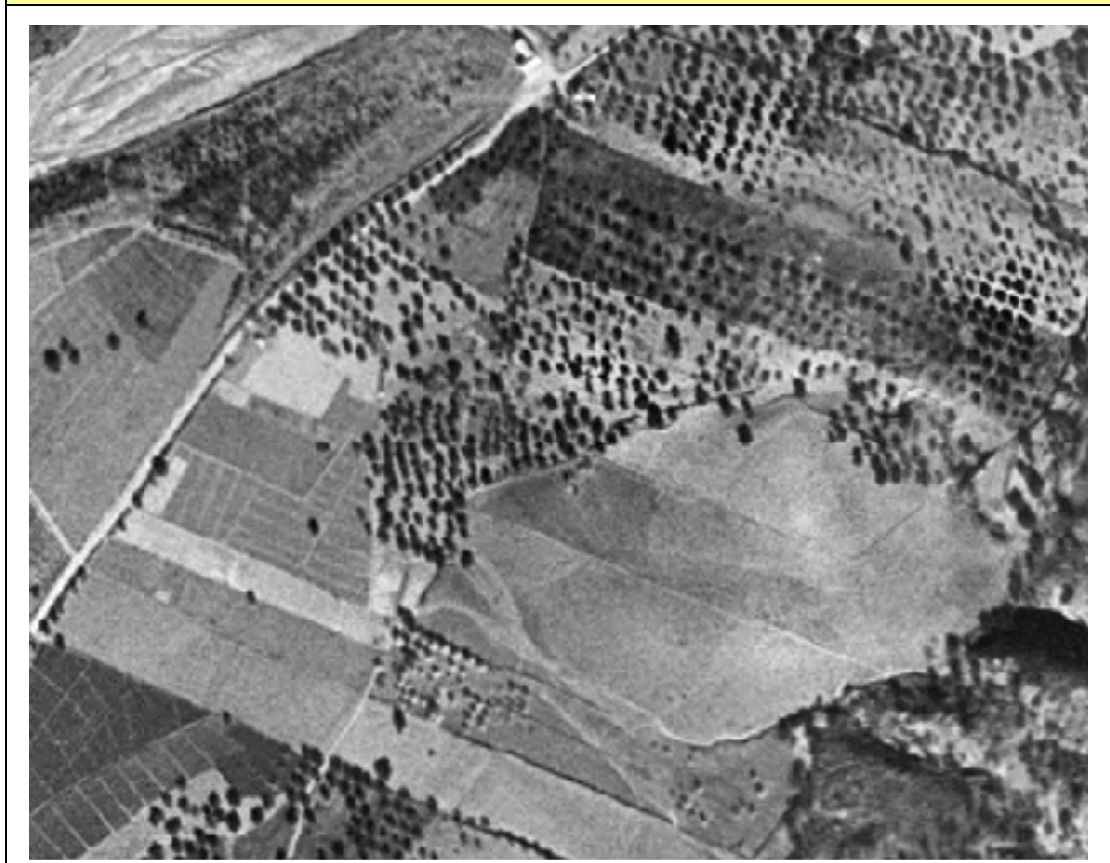

Fotografía **AEREA 1984**



**DESCRIPCION**

Situado al oeste del término municipal y al norte del núcleo de Campanillas, tiene su acceso por la carretera de la Fresneda (A-7058) y su desarrollo se produce en la margen este de la misma. No tiene origen en ningún asentamiento antiguo. Las edificaciones se destinada vivienda unifamiliar de carácter permanente. La actividad agropecuaria se centra en hueros domésticos. Existen también algunos usos industriales. Es colindante con Los Carneros.

**LOCALIZACION**

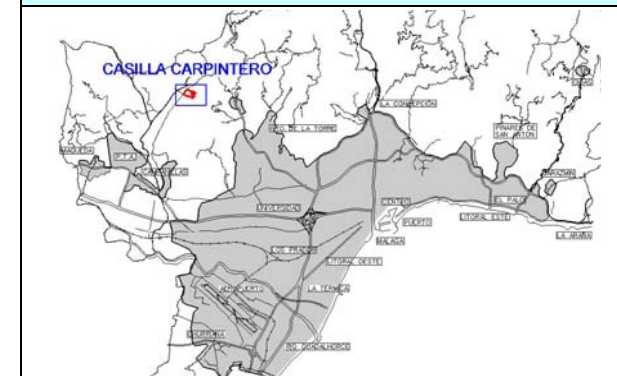

Zona **CAMPANILLAS**

Nombre **CORTIJO DEL CONDE**

Numero **13**

Plano **CARTOGRAFIA 2008**

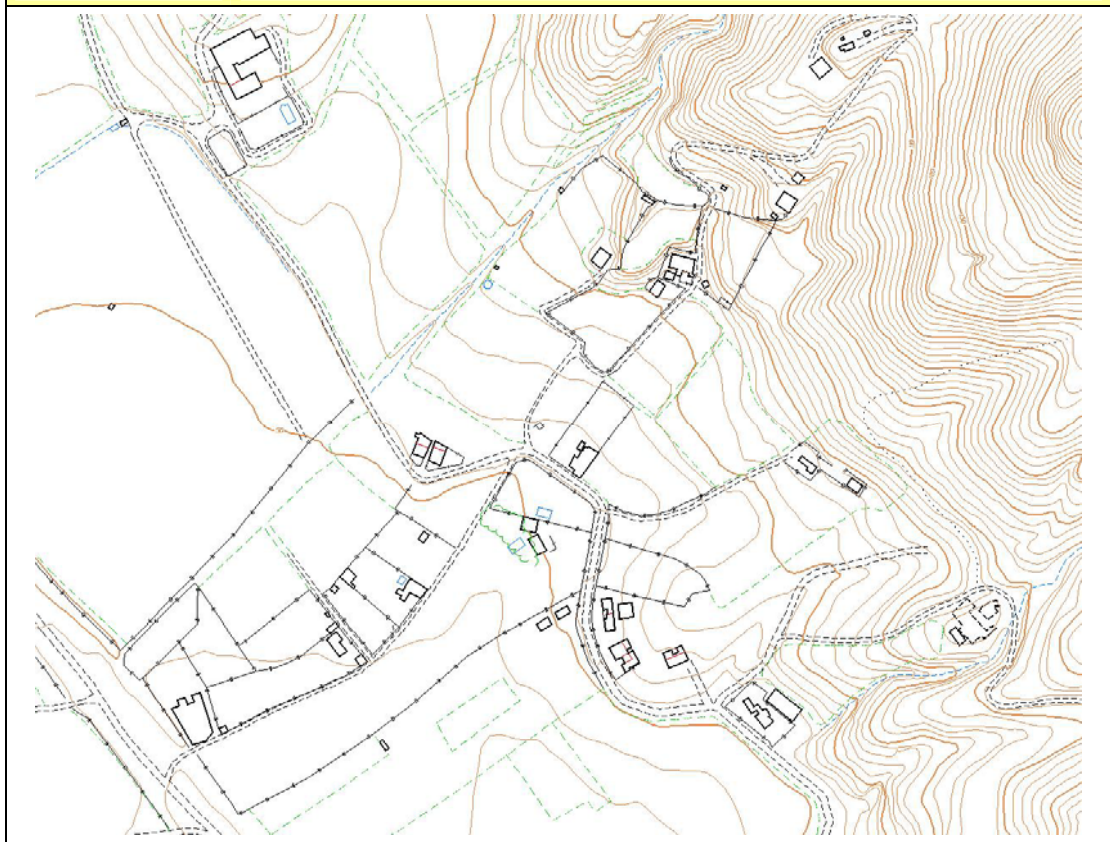

Fotografía **ORTOFOTO 2008**



**CARACTERÍSTICAS**

<b>EDIFICIOS</b>	Viviendas aprox.	25
	Otros	
<b>PARCELACIÓN</b>	Media (m <sup>2</sup> )	1500
<b>ACTIVIDAD Agrícola</b>	Explotación	NO
	Huerto domestico	SI
<b>SERVICIOS Aparentes</b>	Agua	SI
	Saneamiento	NO
	Alumbrado	NO
	Limpieza (recogida basura)	NO
<b>ANTIGÜEDAD</b>	Anterior 1960	4%
	1984	28%
<b>Observaciones</b>		

Fotografía **AEREA 1956**

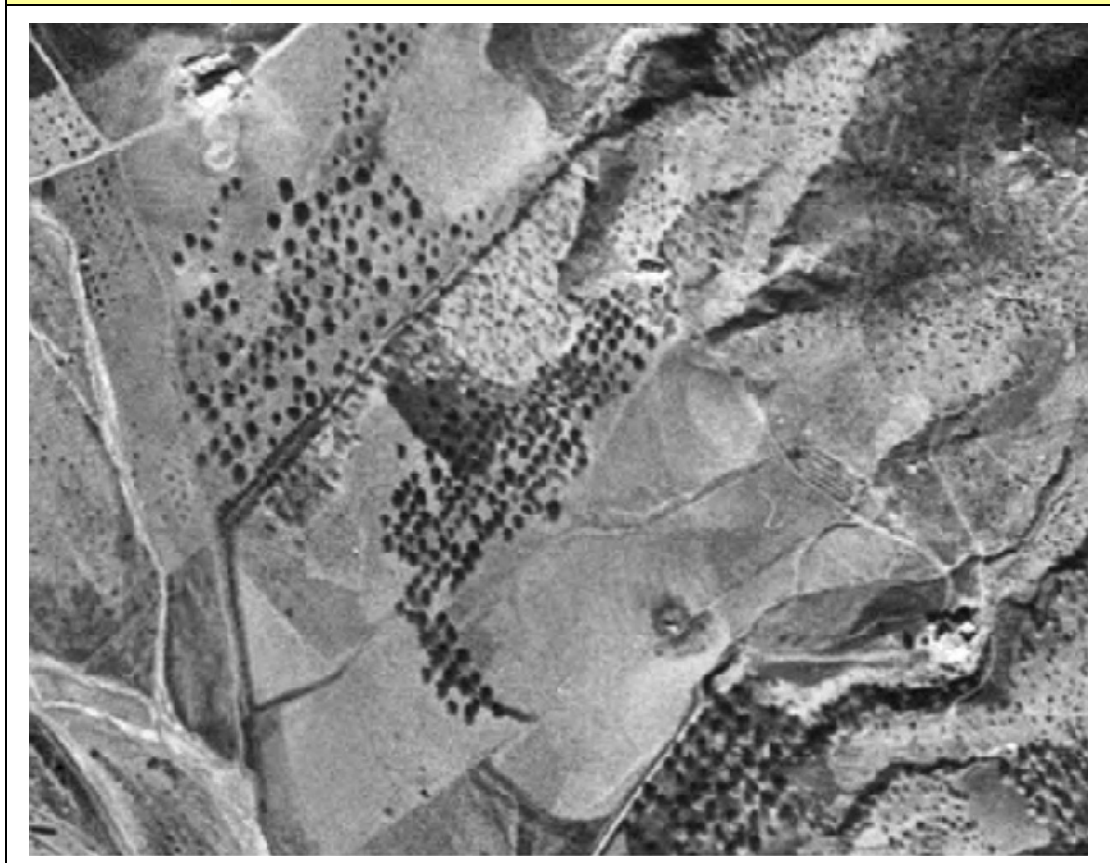

Fotografía **AEREA 1984**



**DESCRIPCION**

Situado al oeste del término municipal y al norte del núcleo de Campanillas, tiene su acceso por la carretera de la Fresneda (A-7058), cruzando el río Campanillas hacia el oeste. Se desarrolla al este del arroyo Cupiana y tiene su origen en el Cortijo del Conde. Las edificaciones se destinada vivienda unifamiliar de carácter permanente. La actividad agropecuaria se centra en huertos domésticos.

**LOCALIZACION**

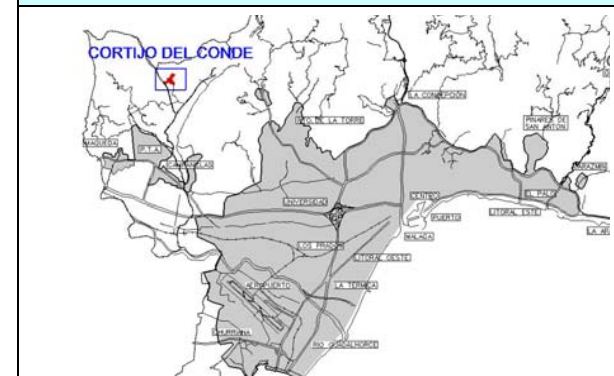

Zona **CAMPANILLAS**

Nombre **LA PERLILLA**

Numero **14**

Plano **CARTOGRAFIA 2008**

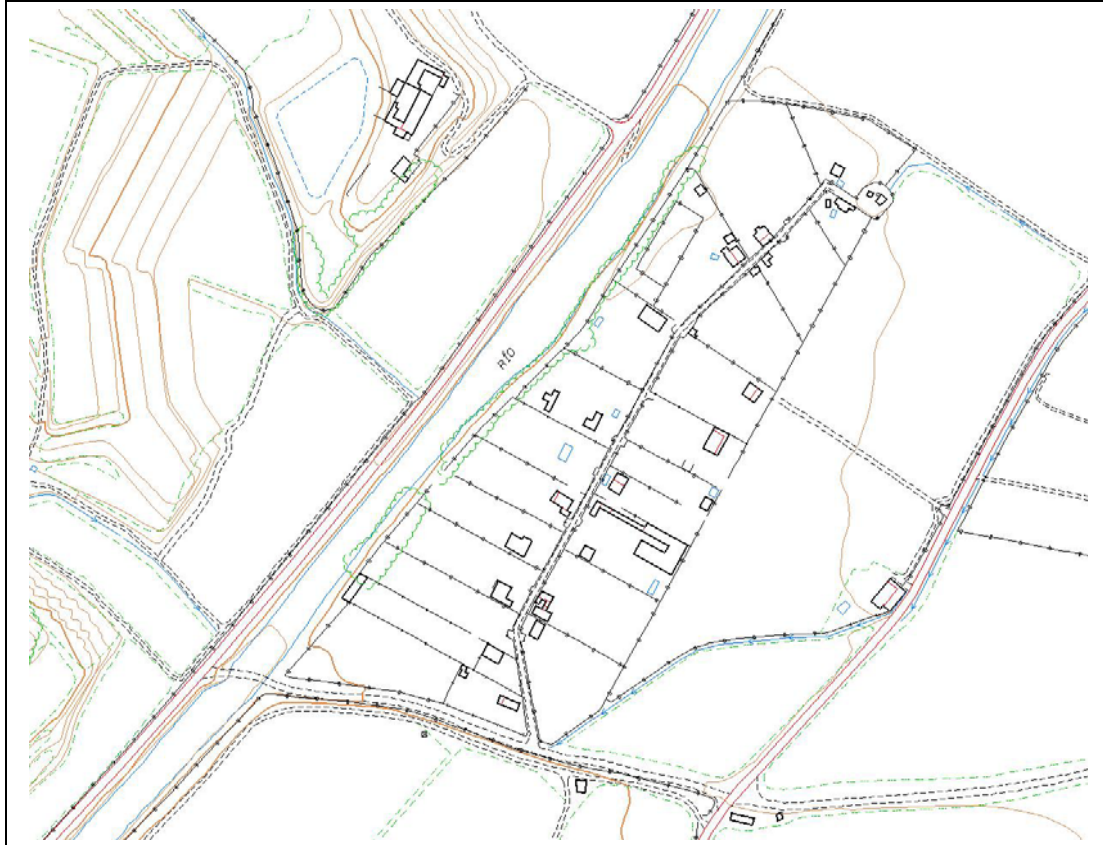

Fotografía **ORTOFOTO 2008**



**CARACTERÍSTICAS**

<b>EDIFICIOS</b>	Viviendas aprox.	19
	Otros	
<b>PARCELACIÓN</b>	Media (m <sup>2</sup> )	2700
<b>ACTIVIDAD Agrícola</b>	Explotación	NO
	Huerto domestico	SI
<b>SERVICIOS Aparentes</b>	Agua	SI
	Saneamiento	NO
	Alumbrado	NO
	Limpieza (recogida basura)	SI
<b>ANTIGÜEDAD</b>	Anterior 1960	1%
	1984	42%
<b>Observaciones</b>		

Fotografía **AEREA 1956**



Fotografía **AEREA 1984**



**DESCRIPCION**

Situado al oeste del término municipal y al norte del núcleo de Campanillas, colindante con la margen izquierda del río Campanillas. Tiene su acceso por la carretera de la Fresneda (A-7058). Su origen no se apoya en ninguna edificación antigua y su desarrollo se produce a ambos lados de un camino central paralelo al río, con parcelación de mediana superficie y cierta regularidad en el loteamiento. Las edificaciones se destinan a vivienda unifamiliar de carácter permanente en un 50% aproximadamente. La actividad agropecuaria se centra en los huertos domésticos.

**LOCALIZACION**

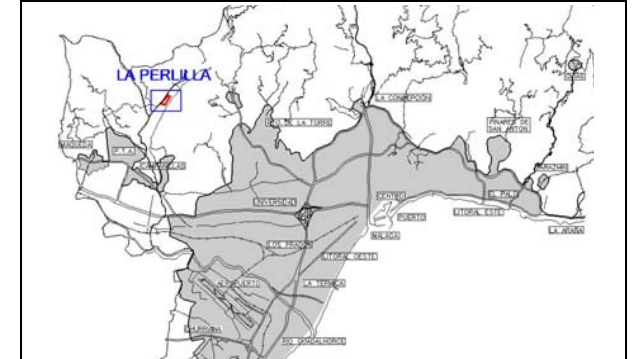

Zona **CAMPANILLAS**

Nombre **LA BARRANCA DEL CIPRÉS**

Numero **15**

Plano **CARTOGRAFIA 2008**

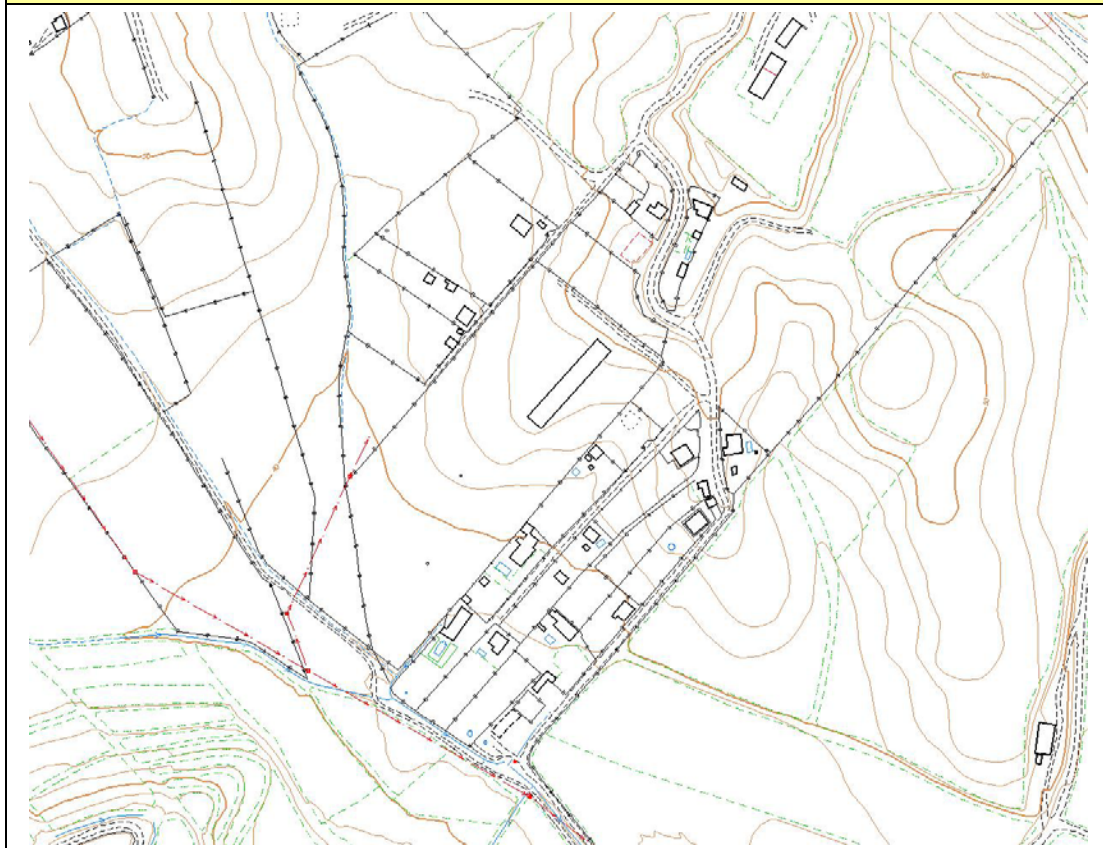

Fotografía **ORTOFOTO 2008**



**CARACTERÍSTICAS**

<b>EDIFICIOS</b>	Viviendas aprox.	26
	Otros	SI
<b>PARCELACIÓN</b>	Media (m <sup>2</sup> )	1500
<b>ACTIVIDAD Agrícola</b>	Explotación	NO
	Huerto domestico	SI
<b>SERVICIOS Aparentes</b>	Agua	SI
	Saneamiento	SI/NO
	Alumbrado	NO
	Limpieza (recogida basura)	SI
<b>ANTIGÜEDAD</b>	Anterior 1960	0%
	1984	3%
<b>Observaciones</b>	Existen registros de alcantarillado en algunos accesos a parcelas.	

Fotografía **AEREA 1956**

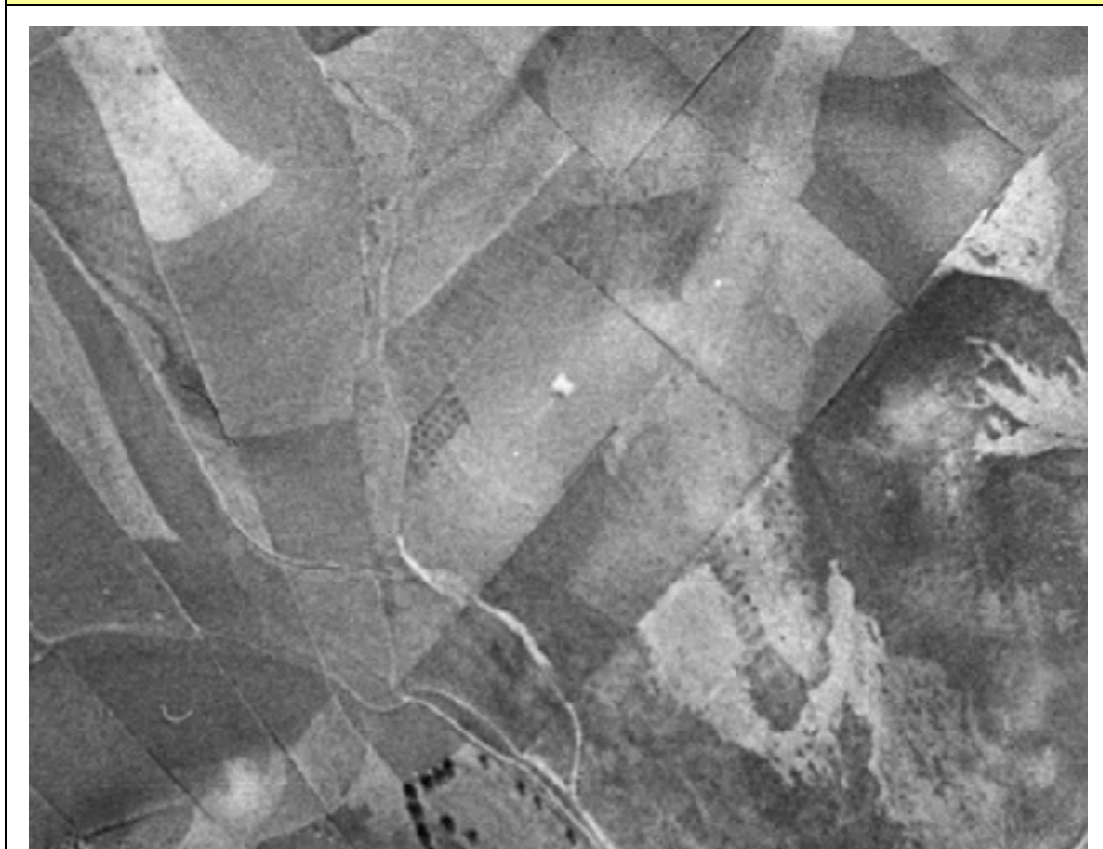

Fotografía **AEREA 1984**



**DESCRIPCION**

Situado al oeste del término municipal y al norte del núcleo de Campanillas, tiene su acceso por el carril de la Bodega al norte del Parque Tecnológico. Su origen no se apoya en ninguna edificación antigua y su desarrollo se produce mediante parcelación relativamente regular entorno a varios caminos abiertos expresamente para ello. Las edificaciones se destinan a vivienda unifamiliar de carácter permanente en su mayoría. La actividad agropecuaria se centra en los huertos domésticos.

**LOCALIZACION**

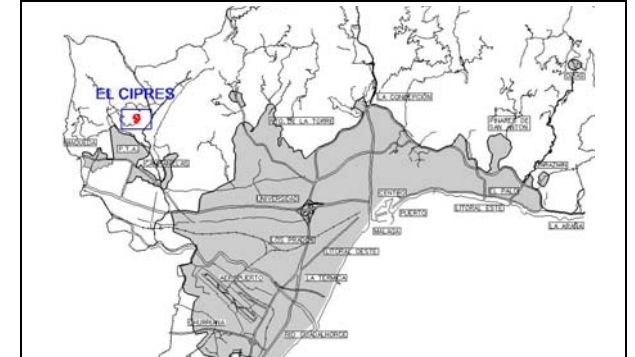



Zona **CAMPANILLAS**

Nombre **LOCOTA**

Numero **16**

Plano **CARTOGRAFIA 2008**



Fotografía **ORTOFOTO 2008**



**CARACTERÍSTICAS**

<b>EDIFICIOS</b>	Viviendas aprox.	40
	Otros	
<b>PARCELACIÓN</b>	Media (m <sup>2</sup> )	2300
<b>ACTIVIDAD Agrícola</b>	Explotación	NO
	Huerto domestico	SI
<b>SERVICIOS Aparentes</b>	Agua	SI
	Sanearniento	SI/NO
	Alumbrado	NO
	Limpieza (recogida basura)	NO
<b>ANTIGÜEDAD</b>	Anterior 1960	5%
	1984	25%
<b>Observaciones</b>	Existen registros de alcantarillado en algunos accesos a parcelas.	

Fotografía **AEREA 1956**



Fotografía **AEREA 1984**



**DESCRIPCION**

Situado al oeste del término municipal, lindando con el de Cártama y al noroeste del núcleo de Campanillas, tiene su acceso por el camino de Costilla y carril de la Trompa. Su origen podría estar basado en el antiguo Lagar de Costilla. La mayoría de las construcciones parecen relativamente recientes, la mayor parte destinadas a vivienda unifamiliar aparentemente habitual. La parcelación presenta cierta regularidad por un loteamiento premeditado. La actividad agropecuaria se ciñe a los huertos domésticos.

**LOCALIZACION**

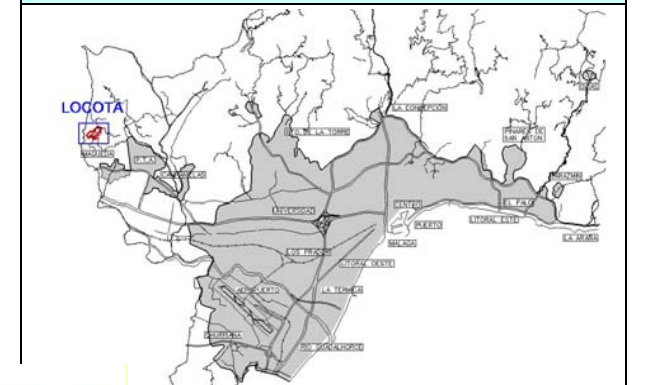

Zona **CAMPANILLAS**

Nombre **LA ISLA**

Numero **17**

Plano **CARTOGRAFIA 2008**

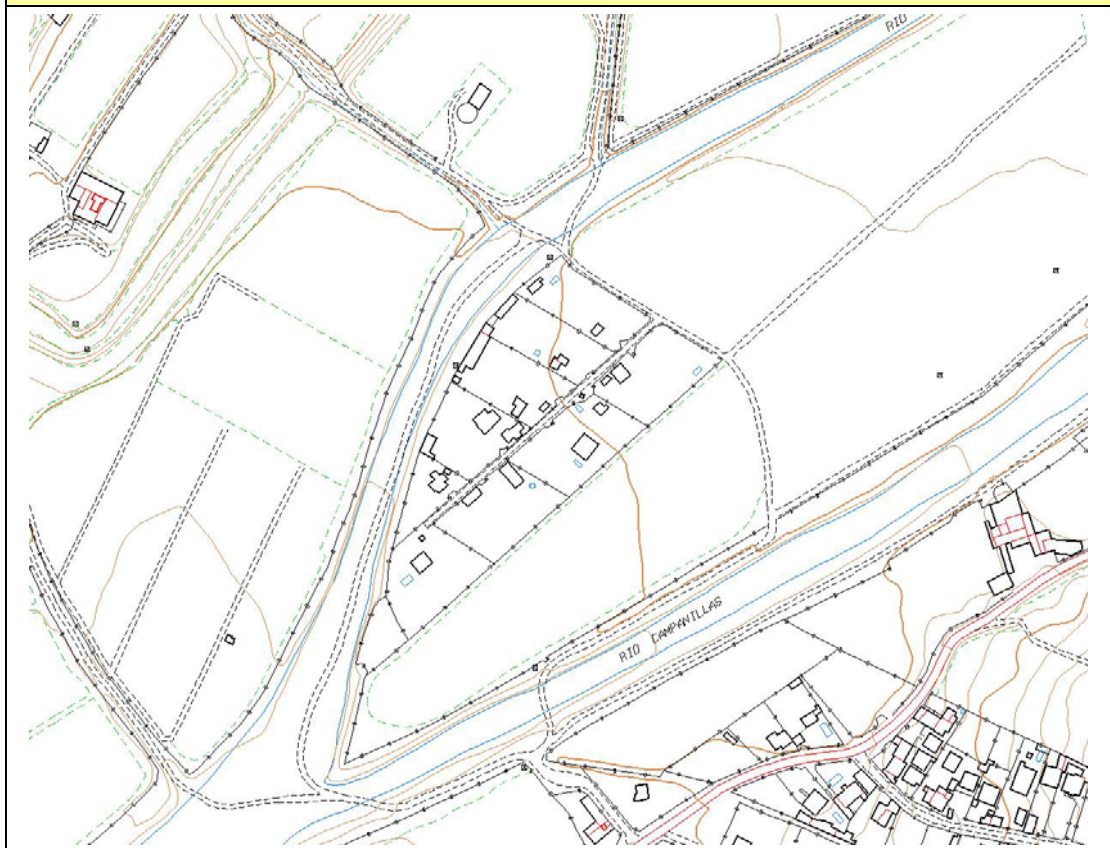

Fotografía **ORTOFOTO 2008**



**CARACTERISTICAS**

<b>EDIFICIOS</b>	Viviendas aprox.	8
	Otros	
<b>PARCELACIÓN</b>	Media (m <sup>2</sup> )	2800
<b>ACTIVIDAD Agrícola</b>	Explotación	NO
	Huerto domestico	SI
<b>SERVICIOS Aparentes</b>	Agua	NO
	Saneamiento	NO
	Alumbrado	NO
	Limpieza (recogida basura)	SI
<b>ANTIGÜEDAD</b>	Anterior 1960	0%
	1984	0%
<b>Observaciones</b>	El agua potable parece ser suministrada de pozo local.	

Fotografía **AEREA 1956**



Fotografía **AEREA 1984**



**DESCRIPCION**

Situado al oeste del término municipal y al norte del núcleo de Campanillas, colindante con río Campanillas, de hecho se encuentra en una especie de isla formada por el mismo. Tiene su acceso por la carretera de la Fresneda (A-7058). Su origen no se apoya en ninguna edificación antigua y su desarrollo se produce a ambos lados de un camino central paralelo al río, con parcelación de mediana superficie. Las edificaciones se destinan a vivienda unifamiliar de carácter permanente en un 50% aproximadamente. La actividad agropecuaria se centra en los huertos domésticos.

**LOCALIZACION**

